

Valstybės įmonė registrų centras Panevėžio filialas

NEKILNOJAMOJO DAIKTO KADASTRO DUOMENŲ BYLA

TOMAS

Nekilnojamojo turto objektas : Statiniai

Bylos Nr. 29941/396

Registro Nr. 35/95920

Kadastrinis Nr.

Adresas: Biržų r. sav. Vabalninko m. S. Nėries g. 21

Lapų skaičius : 13



Kopija
Archivo vedėja
Violeta Remaitienė
2017 m. 01 mėn. 06 d.

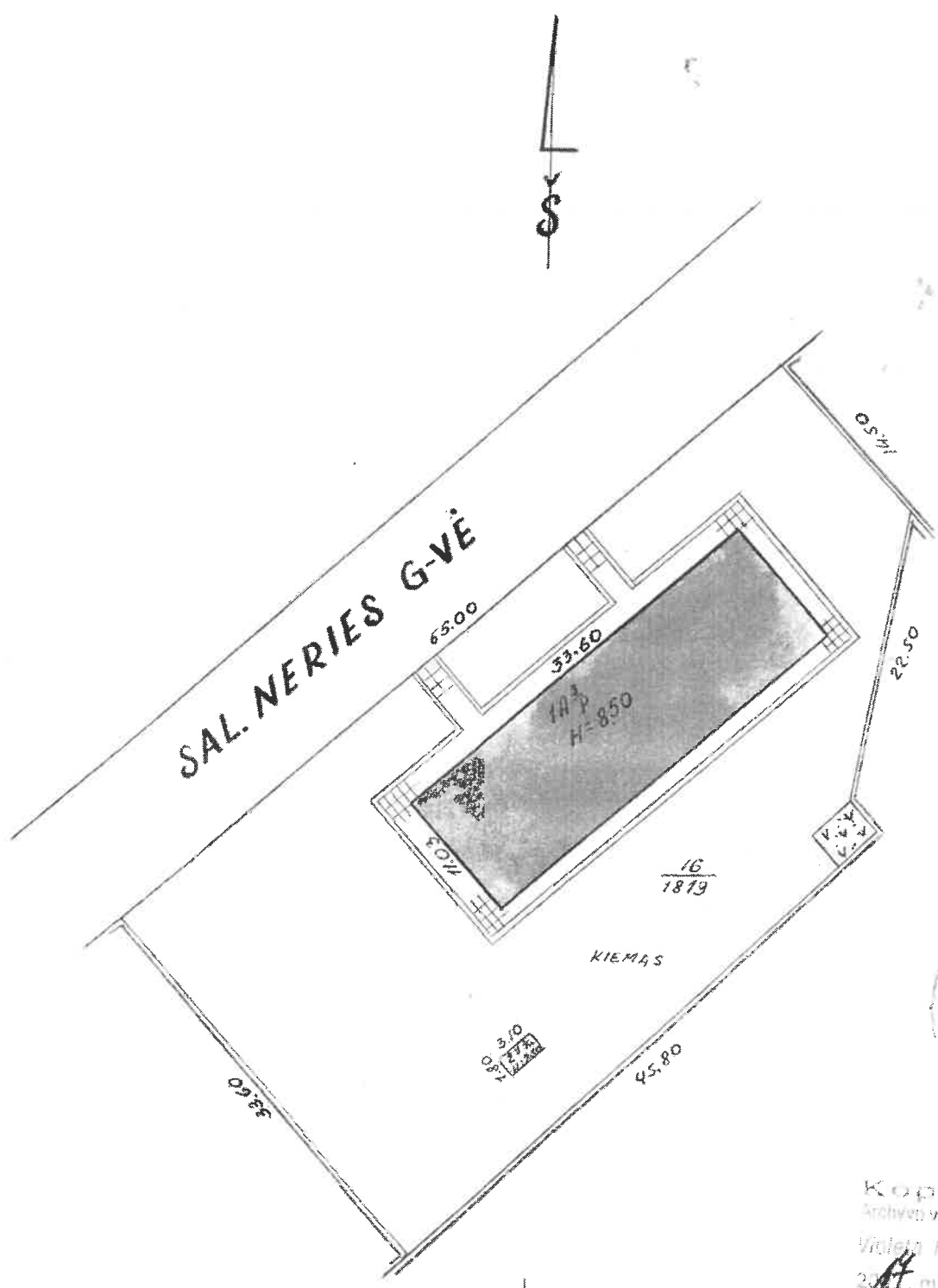

Kopija tīrā
 Arhīva veidojā
 Violeta Remekienė
 2011.01.06

VABALNITIKO			
G-VĒ SAL. NERIES			
Inventāra Nr.		Skaits	
Rak.	Kvadr.	Sklyps.	Sklypa
	13	3	planas
77	2	25	1:500

**VALSTYBĖS ĮMONĖ REGISTRŲ CENTRAS**

Vincu Kudirkos g. 18-3, 03105 Vilnius, tel. (8 5) 2688 262, faks. (8 5) 2688 311, el.p. info@registrucentras.lt

**LIETUVOS RESPUBLIKOS JURIDINIŲ ASMENŲ REGISTRO
ELEKTRONINIS SERTIFIKUOTAS IŠRAŠAS**

2017-03-03 10:01:20

PRIEIGOS RAKTAS: 36-2245414-449008

Šiuo prieigos raktu gautas išrašas yra oficialus dokumentas. Tretieji asmenys, gavę iš juridinio asmens, filialo ar atstovybės galiojantį prieigos raktą, negali reikalauti pateikti spausdinto popieriuje registro išrašo, kadangi saugiu elektroniniu parašu pasirašytas dokumentas, turi tokią pat teisinę galią kaip ir rašytinis dokumentas.

1. Juridinių asmenų registre įregistruota:

Pavadinimas: **Vabalninko m. S. Nėries g. 21 daugiabučio namo savininkų bendrija**
Kodas: **304460878**
Teisinė forma: **Bendrija**
Teisinis statusas: **Teisinis statusas neįregistruotas**
Buveinės adresas: **Biržų r. sav. Vabalninko m. S. Nėries g. 21-14**
NTR objekto kodas: **3697-5011-0013:0015**
Įregistravimo data: **2017-02-15**
Versija: **2 (2017-03-03)**
Duomenų būklė: **Pilnai sutvarkyti duomenys**
Registro tvarkytojas: **Valstybės įmonės Registrų centro Panevėžio filialas**

2. Filialai, atstovybės registruoti Lietuvoje: įrašų nėra**3. Kapitalas ir akcijos: įrašų nėra****4. Veiklos tikslai ir rūšys:**

Tikslai: **Racionaliai ir efektyviai eksploatuoti namą, jo inžinerinę įrangą bei jam priskirtą žemės sklypą, organizuojant valdymą ir priežiūrą, atstovauti bendrijos interesams. Veiklos uždaviniai: namo bendrojo naudojimo patalpų, inžinerinės įrangos, konstrukcijų priežiūra, eksploatavimas, remontas, renovacija, priskirto žemės sklypo tvarkymas, bendrųjų mokėjimo įsipareigojimų vykdymas, kitų bendrųjų teisėtų interesų gynimas ir apsauga**

5. Organai:

5.1. **Visuotinis narių susirinkimas**
Registruota: **Nuo 2017-02-15**

5.2. **Vadovas**
Registruota: **Nuo 2017-02-15**

5.2.1. **Asmuo: DALIA JANULYTĖ, a.k. 44604240558, pirmininkas**
Paskyrimo (išrinkimo) data 2017-12-27
Registruota: **Nuo 2017-02-15**
Biržų r. sav. Vabalninko m. S. Nėries g. 21-14

6. Dalyviai: įrašų nėra**7. Taisyklė, pagal kurią asmenys veikia juridinio asmens vardu:**

7.1. **Vienasmenis atstovavimas**

Registruota: Nuo 2017-02-15
Aprašymas: Juridinio asmens vardu veikia vadovas

8. Licencijuojama veikla: įrašų nėra

9. Kiti duomenys:

Finansinių metų pradžia: 01-01
Finansinių metų pabaiga: 12-31

9.1. Paramos gavėjo statusas
Registruota: Nuo 2017-02-15

10. Žymos:

10.1. Bendrijai priklausantis (-ys) pastatas (-ai)
Registruota: Nuo 2017-02-15

10.1.1. NTR objekto kodas: 3697-5011-0013
Registruota: Nuo 2017-02-15
Biržų r. sav. Vabalninko m. S. Nėries g. 21

11. Bankrotas: įrašų nėra

12. Veiklos apribojimai: įrašų nėra

13. Steigimo dokumentai:

13.1. Įstatai
Dokumento data: 2016-12-27
Registruotas: 2017-02-15

14. Kita informacija:

15. Kontaktinė informacija:

Mobilusis telefonas: 861564974
Elektroninio pašto adresas: daliajan46@gmail.com

2017-03-03 10:01:20

Išrašas tikras, turi prima facie galią

Dokumentą paruošė:

Panevėžio filialo Juridinių asmenų registravimo
skyriaus

ekspertė

VIOLETA GUDŽIŪNIENĖ



BIRŽŲ TECHNOLOGIJŲ IR VERSLO MOKYMO CENTRAS

Biudžetinė įstaiga, ,Skratiškių g. 6, LT-41156, Biržai, Tel. (8 450) 32 134, (8 450) 33475, faks. (8 450) 32 134, el p. info@btvmc.lt, <http://www.btvmc.lt> Duomenys kaupiami ir saugomi Juridinių asmenų registre, kodas 302643724.

S. Nėries g. 21 namo
bendrijos pirmininkui

2018-12-07
I

Nr. V14-279
Nr.

DĖL DAUGIABUČIO NAMO, ESANČIO S. NERIES 21, VABALNINKAS, SUNAUDOTO ŠILUMOS ENERGIJOS KIEKIO

Pagal šilumos apskaitos skaitiklių duomenis name sunaudotas šilumos kiekis (kWh):

Data	Šilumos kiekio sunaudojimas šildymui kWh
2014 metai	69099
2015 metai	74444
2016 metai	110671
2017 metai	113300
Iš viso	367514

Laikinei einantis direktoriaus pareigas

Dainius Žukauskas

GYVENAMO NAMO APŽIŪROS AKTAS
2018-12 -06 Nr. 03

Vabalninkas

Gyvenamo namo adresas S. Neries 21, Vabalninkas, Biržų savivaldybė.

Apžiūra - kasmetinė.

Apžiūros tikslas: patikrinti pagrindines namo konstrukcijas ir bendrojo naudojimo inžinerinę įrangą.

Eil. Nr	Apžiūros objektai	Pastebėti defektai, deformacijos, įrangos gedimai	Rekomenduojami darbai defektams pašalinti
1	Pamatai ir nuogrindos	Pastato pamatų ir nuogrindos būklė bloga. Pamatai ardomi drėgmės, pastebimi įtrūkimai, apdailinis tinkas aptrupėjęs, matyti, kad į konstrukcijų vidų patenkanti drėgmė ardo struktūrą. Nuogrinda pastato perimetru nusidėvėjusi, vietomis įgriuvusi arba pasvirusi į pastato pusę, patenkusi drėgmė ardo pamatus. Būtinai pamatų remontas ir nuogrindos atstatymas.	Cokolio sutvarkymas, naujos nuogrindos įrengiamas visu pastato perimetru.
2	Sienos (fasadinės)	Pastato sienų fizinis stovis nepatenkinamas. Į konstrukcijų vidų patenkanti drėgmė ardo fasado sienų struktūrą, intensyvinami šilumos perdavimo procesai. Viršutinė sienos zona po nesandariais užskardinimais intensyviai veikiama drėgmės, susidarantys nutekėjimai ardo konstrukcijas. Pastato sienų konstrukcijos fizinė būklė netenkina galiojančių STR reikalavimų. (12, 15, 17, 18 butų gyventojai žodiniiais pastebėjimais skundžiasi dėl drėgmės, pelėsių)	Reikalingas namo lauko sienų paviršių remontas, sienos šiltinimas.

3	Stogas	<p>Stogas sutapdintas, dengtas rulonine danga. Stogo danga nusidėvėjusi.</p> <p>Naudotas šiluminis sluoksnis neatitinka šiuolaikinių reikalavimų. Kraštų apskardinimai netvarkingi. Pastato stogo konstrukcijos fizinė būklė netenkina galiojančių STR reikalavimų. Lietaus surinkimo ir nuvedimo sistema nusidėvėjusi. (16, 17 butų gyventojai skundėsi dėl stogo pratekėjimų).</p>	<p>Reikalingas stogo dangos keitimas jį apšiltinant.</p> <p>Sutvarkyti lietaus surinkimo ir nutekėjimo sistemą.</p>
4	Langai	<p>Langų būklė bloga. Dalis langų yra mediniais rėmais, jie nesandarūs, vyksta nuolatinė nekontroliuojama lauko oro infiltracija. Likusieji pakeisti į langus plastikinius rėmais.</p>	<p>Reikalingas mediniais rėmais langų keitimas.</p>
5	Laiptinių konstrukcijos (laiptai, durys, langai ir kt.)	<p>Fizinė būklė patenkinama, tačiau langai mediniai deformuotais rėmais ir lauko durys yra susidėvėję ir netenkina galiojančių STR reikalavimų.</p>	<p>Reikalingas laiptinės, rūšio langų, lauko ir tambūro durų keitimas naujomis.</p>
6	Rūšio perdanga	<p>Rūšio perdangos būklė patenkinama, tačiau neapšiltinta. (10, 12, butų gyventojai skundėsi dėl žemos temperatūros bute).</p>	<p>Reikalingas rūšio perdangos apšiltinimas</p>
7	Šildymo inžinerinės sistemos	<p>Šildymo sistema būklė bloga. Magistraliniai vamzdiniai užakę, izoliacija sutrūnijusi, armatūra rūsyje nesandari, susidėvėjusi. Balansavimo/reguliavimo armatūros nėra. Neatitinka STR ir HN reikalavimų, nėra galimybės individualiai reguliuoti šildymą. (12, 15, 18 butų gyventojai skundžiasi dėl žemos temperatūros bute).</p>	<p>Reikalingas šildymo sistemos magistralinių vamzdžių, radiatorių ir armatūros demontavimas bei naujų įrengimas.</p>
8	Karšto vandens inžinerinės sistemos	<p>Karšto vandens sistemos būklė bloga. Magistralinių vamzdinių izoliacija susidėvėjusi, armatūra rūsyje</p>	<p>Reikalingas karšto vandens tiekimo sistemos magistralinių</p>

		nesandari. Būtinai magistralių rūsyje demontavimas bei naujų įrengimas. Neatitinka STR ir HN reikalavimų.	vamzdžių, gyvatukų ir armatūros demontavimas bei naujų įrengimas
9	Vandentiekio inžinerinės sistemos	Vandentiekio sistemos būklė bloga. Magistraliniai vamzdynai vietomis sutrūniję, armatūra nesandari. Būtinai visos magistralinių vamzdynų demontavimas bei naujų įrengimas. Neatitinka STR ir HN reikalavimų.	
10	Nuotekų šalinimo inžinerinės sistemos	Nuotekų šalinimo sistemos būklė bloga. Magistraliniai vamzdynai užakę, sutrūniję. Būtinai magistralių rūsyje demontavimas bei naujų įrengimas. Neatitinka STR ir HN reikalavimų.	Reikalingas nuotekų šalinimo magistralinių vamzdynų demontavimas ir naujų įrengimas
11	Vėdinimo inžinerinės sistemos	Vėdinimo sistemos būklė patenkinama. Natūralios oro trauka nepatenkinama.	Reikalingas vėdinimo ir natūralios oro traukos valymas ir remontas.
12	Rūsio ir laiptinės elektros instaliacija	Elektros įranga susidėvėjusi, morališkai pasenę, neatitinka šiuolaikiniam poreikiams.	Reikalingas elektros instaliacijos atnaujinimas.

Komisijos pirmininkas:

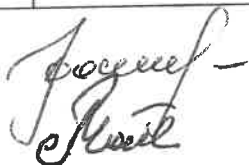

Dalia Janulytė

Nariai:



Jonas Manikas

Angelė Skardžiūtė



VALSTYBĖS ĮMONĖ REGISTRŲ CENTRAS

Vincio Kudirkos g. 18-3, 03105 Vilnius, tel. (8 5) 2688 262, faks. (8 5) 2688 311, el. p. info@registrucentras.lt

NEKILNOJAMOJO TURTO REGISTRO CENTRINIO DUOMENŲ BANKO IŠRAŠAS

2016-12-30 13.31.00

1. Nekilnojamojo turto registre įregistruotas turtas:Registro Nr.: **35/95920**Registro tipas: **Statiniai**Sudarymo data: **1977-05-25**Adresas: **Biržų r. sav., Vabalninkas, S. Nėries g. 21**Registro tvarkytojas: **Valstybės įmonės Registrų centro Panevėžio filialas****2. Nekilnojamieji daiktai:**

2.1.

Pastatas - Gyvenamas namasUnikalus daikto numeris: **3697-5011-0013**Daikto pagrindinė naudojimo paskirtis: **Gyvenamoji (trijų ir daugiau butų - daugiabučiai pastatai)**Pažymėjimas plane: **1A3p**Statybos pradžios metai: **1976**Statybos pabaigos metai: **1976**Šildymas: **Centrinis šildymas iš centralizuotų sistemų**Vandentiekis: **Komunalinis vandentiekis**Nuotekų šalinimas: **Komunalinis nuotekų šalinimas**Dujos: **Suskystintos**Sienos: **Plytos**Stogo dangą: **Bitumas**Aukštų skaičius: **3**Bendras plotas: **1091.78 kv. m**Naudingas plotas: **813.17 kv. m**Gyvenamasis plotas: **524.48 kv. m**Rūsių (pusrūsių) plotas: **278.61 kv. m**Tūris: **4034 kub. m**Užstatytas plotas: **370.00 kv. m**Gyvenamosios paskirties patalpų skaičius: **18**Kambarių skaičius: **36**Koordinatė X: **6205046.15**Koordinatė Y: **546401.69**Atkūrimo sąnaudos (statybos vertė): **41451 Eur**Atkuriamoji vertė: **41451 Eur**Vidutinės rinkos vertės nustatymo data: **1977-05-25**Kadastro duomenų nustatymo data: **1977-05-25****3. Daikto priklausiniai iš kito registro: įrašų nėra****4. Nuosavybė: įrašų nėra****5. Valstybės ir savivaldybių žemės patikėjimo teisė: įrašų nėra****6. Kitos daiktinės teisės : įrašų nėra****7. Juridiniai faktai: įrašų nėra****8. Žymos: įrašų nėra****9. Specialiosios žemės ir miško naudojimo sąlygos: įrašų nėra****10. Daikto registravimas ir kadastro žymos: įrašų nėra****11. Registro pastabos ir nuorodos: įrašų nėra****12. Kita informacija:**Archyvinės bylos Nr.: **29941/396**

13. Informacija apie duomenų sandoriui tikslinimą: įrašų nėra

2016-12-30 13:31:00

Dokumentą atspausdino
registratorė



ZITA
JASIŪNIENĖ

Pastato unikalus numeris: 3697-5011-0013
 Žymėjimas plane: 1A3p
 Pastato bendras plotas: 1091,78 kv. m
 Pastato adresas: Vabalninkas S. Nėries g. 21
 Pastato pagrindinė naudojimo paskirtis: Gyvenamoji(3 ir daugiau butų)

Gyvenamųjų patalpų (butų) skaičius: 18
 Negyvenamųjų patalpų skaičius: 0
 Pageidaujimų patalpų Nr.: Visi

Eil. Nr.	Unikalus numeris	Naudojimo paskirtis	Pat. Nr.	Savininkas (patikėtinis)	Valdoma dalis	Bendras plotas (kv. m)	Naudingas plotas (kv. m)
1	3697-5011-0013:0003	Gyvenamoji (butų)	1	DANUTĖ PRANĖ JANUŠIENĖ	1 / 1	47.34	47.34
<i>Pastabos:</i>		<i>Butas; su rūsiu</i>					
2	3697-5011-0013:0009	Gyvenamoji (butų)	2	ZITA JANELIŪKŠTYTĖ	1 / 1	38.45	38.45
<i>Pastabos:</i>		<i>Butas; su rūsiu</i>					
3	3697-5011-0013:0010	Gyvenamoji (butų)	3	ALMAS JUREVIČIUS	1 / 1	48.04	48.04
<i>Pastabos:</i>		<i>Butas; su rūsiu</i>					
4	3697-5011-0013:0018	Gyvenamoji (butų)	4	GAJUS AGASARJANAS	1 / 1	47.80	47.80
<i>Pastabos:</i>		<i>Butas; su rūsiu</i>					
5	3697-5011-0013:0011	Gyvenamoji (butų)	5	STANISLAVA MATULYTĖ	1 / 1	39.90	39.90
<i>Pastabos:</i>		<i>Butas; su rūsiu</i>					
6	3697-5011-0013:0012	Gyvenamoji (butų)	6	ALMANTAS JANUŠONIS	1 / 1	48.28	48.28
<i>Pastabos:</i>		<i>Butas; su rūsiu</i>					
7	3697-5011-0013:0004	Gyvenamoji (butų)	7	RASA JAKŠTIENĖ	1 / 1	49.46	49.46
<i>Pastabos:</i>		<i>Butas; su rūsiu</i>					
8	3697-5011-0013:0017	Gyvenamoji (butų)	8	VITALIJA NAVAKIENĖ	1 / 1	39.60	39.60
<i>Pastabos:</i>		<i>Butas; su rūsiu</i>					
9	3697-5011-0013:0013	Gyvenamoji (butų)	9	STEFANIJA PETRAUSKIENĖ	1 / 1	46.15	46.15
<i>Pastabos:</i>		<i>Butas; su rūsiu</i>					
10	3697-5011-0013:0014	Gyvenamoji (butų)	10	PAULĖ LUKOŠEVIČIENĖ	1 / 2	48.12	48.12
			10	GRAŽINA EISMANTIENĖ	1 / 2		
<i>Pastabos:</i>		<i>Butas; Su rūsiu</i>					

Eil. Nr.	Unikalus numeris	Naudojimo paskirtis	Pat. Nr	Savininkas (patikėtinis)	Valdoma dalis	Bendras plotas (kv. m)	Naudingas plotas (kv. m)
11	3697-5011-0013:0002	Gyvenamoji (butų)	11	SIGUTĖ AUDICKIENĖ	1 / 1	28.99	28.99
<i>Pastabos:</i>		<i>Butas; su rūsiu</i>					
12	3697-5011-0013:0005	Gyvenamoji (butų)	12	JUOZAS ALEŠIŪNAS	1 / 1	58.38	58.38
<i>Pastabos:</i>		<i>Butas; su rūsiu</i>					
13	3697-5011-0013:0016	Gyvenamoji (butų)	13	ANGĖLĖ SKARDŽIUTĖ	1 / 1	47.26	47.26
<i>Pastabos:</i>		<i>Butas; su rūsiu</i>					
14	3697-5011-0013:0015	Gyvenamoji (butų)	14	DALIA JANULYTĖ	1 / 1	29.05	29.05
<i>Pastabos:</i>		<i>Butas; su rūsiu</i>					
15	3697-5011-0013:0006	Gyvenamoji (butų)	15	JONAS MANIKAS	1 / 1	58.98	58.98
<i>Pastabos:</i>		<i>Butas; su rūsiu</i>					
16	3697-5011-0013:0001	Gyvenamoji (butų)	16	DANUTĖ ŠVEDARAUSKIENĖ	1 / 1	47.62	47.62
<i>Pastabos:</i>		<i>Butas; su rūsiu</i>					
17	3697-5011-0013:0007	Gyvenamoji (butų)	17	EMILIJA KRULIENĖ	1 / 1	28.77	28.77
<i>Pastabos:</i>		<i>Butas; su rūsiu</i>					
18	3697-5011-0013:0008	Gyvenamoji (butų)	18	GERTRŪDA ŠERELIENĖ	1 / 1	58.98	58.98
<i>Pastabos:</i>		<i>Butas; su rūsiu</i>					

Dokumentą parengė: registratorė ZITA JASIŪNIENĖ

Namų valdos įkainojimo suvestinė

Data	Starybinė vertė				Dabartinė vertė				
	pagrind. pastatai	pagalbiniai pastatai	kiemo statiniai	viso	Data	pagrindiniai pastatai	pagalbiniai pastatai	kiemo statiniai	viso
77.02.25	143.121	35	3033	146.189	77.02.25	143.121	35	3033	146.189

Pagalbiniai pastatai

Inventoriz. data	Raidė pagal planą	Pastatų pavadinimas	Statybos metalai	Sienos	Stogas	Matmenys					Įkainojimo lentelė Nr.	Vieneto vertė įvedus pataisas	Statybinė vertė	Susidėvėjimo %	Dabartinė vertė
						ilgis	plotis	plotas	aukštis	tūris					
77.02.25	25 m	Pavėsinė			sifer.	3.90	1.80	5.6	2.50		28/156	4.35	betons u.	35	

Įvairūs statiniai

Inventoriz. data	Raidė	Statinių pavadinimas	Statybos metalai	Medžiagos		Išmėros					Įkainojimo lentelė Nr.	Vieneto vertė įvedus pataisas	Statybinė vertė	Susidėvėjimo %	Dabartinė vertė
				sienos	stogas	ilgis	plotis	plotas	aukštis	tūris					
77.02.25		Saugykla	betons					146.0				2/305	7.60	betons u.	2300
		beton saugykla				118.8						12	2.47		607
		beton saugykla				4.00	3.00	12.0				2/305	5.10		126
														4.50	3033

1977. m. 5 mėn. 25 d.

Sudarė: *[Signature]*

Patikrinė: *[Signature]*

Pastato inventorinės žinios

Pastatas <i>Vabalninko</i>		G-vė, aikštė skgt.	<i>Sat. Nomen</i>	Nr. <i>236 21/A</i>	Licencijos Nr.	
Raidė	Statybos metai	Pastato paskirtis	Aukštų sk.	Fondas	Miestas	Ev. r. dalis
<i>TA 3/p</i>	<i>1976</i>	<i>gyv. namas</i>	<i>1</i>	<i>žinybinis</i>		<i>13</i>
Sk. ypatys <i>46 3</i>						

Viešųjų tarybų tarybų (nuomoliamas) plotas

Data	Viešo nuvyvimo (nuomoliamas) plotas	Tame skaičiuje			Stogo plotas	Vidutinis buto plotas
		gyven. pastat.	negyv. pastat.	Rūtuose ir pusrūs.		

Valdymas ir pastato valdymo pagrindas

Data	Valdytojo pavadinimas	Valdo	Pastatų valdymo pagrindas		Invent. parašas
			1	5	
	<i>Vabalninko miesto savivaldybės</i>	<i>šeimos ūkio mokykla</i>	<i>1</i>		

Valdymas
15.07.03
komisijos pirmininkas
(Registru Nr. ...)
1. Kondomansliūcis

Pastato charakteristika

Data	Pastate yra					Pastatas prijungtas prie tinklų											Karit. rem. data			
	Rūsys	Pusrūsys	Salka	Mansarda	Elektra	Vandentiekis	Kanalizacija	Centr. apv.	Grūpinės laidinės	Viešosios laidinės	Siluminiai ir SEC	Keršto vamzdis	Dujų	Telefono	Radio tinklas	P		2	21	
<i>77.V.25</i>	<i>72a</i>				<i>72a</i>	<i>72a</i>														



19.01.06
Techn. vedėja
Valdymo Remiaiki

Pastato patalpų charakteristika	774.25 Data						Data						Pastaba
	Butų skaičius	Kambarių skaičius	Bendrasis naud. dirgus plotas m ²	Tame skaičiuje			Butų skaičius	Kambarių skaičius	Bendrasis naud. dirgus plotas m ²	Tame skaičiuje			
				gyvenamasis plotas	pagalbinis plotas	pagalbinis plotas				gyvenamasis plotas	pagalbinis plotas	pagalbinis plotas	
Gyvenami butai	18	36	811,53	525,49		286,04							
Tame skaičiuje	1-no kambario	3	3	80,50	43,55		36,95						
	2-jų kambarių	12	24	555,05	363,56		191,49						
	3-jų kambarių	3	9	175,98	118,38		57,60						
	4-rių kambarių												
	5-ių kambarių												
Butai su voniomis ar dušais	18	36	811,53	525,49		286,04							
Butai rūsiuose ir pusrūsiuose													
Gyvenamų butų pagalbinis plotas rūsiuose ir pusrūsiuose													
Prekybinės patalpos													
Pramoninės patalpos													
Sandėlių patalpos													
Ištaigų patalpos													
Visuomeninio maitinimo patalp.													
Būtinio ir kom. gyventojų aptarnavimo patalpos													
Sveikatos apsaugos patalpos													
Viešbučių patalpos													
Bendrabučių patalpos													
Mokyklų patalpos													
Lopšelių, darželių patalpos													
Garažų patalpos													
Kult. — meno patalpos													
<i>Dainų</i> patalpos				27861		27861							
patalpos													
Vandentiekis													
Kanalizacija	4	78	36	811,53	525,49		286,04						
t. sk. vietinė kanalizacija													
Central. apšildymas		78	36	811,53	525,49		286,04						
t.sk. apšildymas iš SEC													
Karštas vanduo		18	36	811,53	525,49		286,04						
Elektra		18	36	1090,14	525,49		564,65						
Dujos		18	36	811,53	525,49		286,04						
VISO		178	36	1090,14	525,49		564,65						



Lietuvos Respublikos Registrų departamentas
 Archyvo vadėja
 Jūratė Romo
 2014 m. 09 mėn. 06 d.

Pastatų, priestatų ir kt. įkainojimas

Data	Raidė	Pavadinimas	Ilgis	Plotis	Plotas m ²	Aukštis	Tūris m ³	Kaimiņko ir lentelės Nr.	Vieneto kaina	Statybinė vertė rub.	Susidėvėjimo %	Dabartinė vertė rub.
1	2	3	4	5	6	7	8	9	10	11	12	13
77025	IA 2 p	Sv. namas	33,60	11,03	370,6	8,50	3145	28/16 ^B	25,44	baltasienė		117,354
-4-		RJSIS	33,60	11,03	37,06	2,40	889	28/16 ^B	19,76	-4-		25,767
											150	143,121

1977 m. 2 mėn. 25 d

Sudarė: *[Signature]*

Patikrinė: *[Signature]*

Pastatu vīdaus ploto eksplikācija

ADĻOS RAIDE 1 A 3 p.

Kabulnīks m. (m. l. gv.) Sel. vīdas g.ve. № 21A

Inventoris Nr	
Kvartāls	Sīktypas
<u>13</u>	<u>3</u>

Kārta skaitlis	Būv. numurs	Fak. bārns. numurs	Patalpa pavadināmas		Beidzas sardzības	Tame skaitļi										Kilos paskirties	Vīdaus sūstis						
			pastatu paskirtis	tam naudojama		stāgā	stāgā	argonins	amf. gēto	ēkio	ģyventāļi	ģyven.	Prektybos	Sandēļi	Pramonēs			18	19	20	21	22	23
I	1	1	ģyvenamās nams	Keridānāms	6,62	8	9	10	11	12	13	14	15	16	17	18	19	20	21	22	23	24	25
	2	2	"	Vīdas kambāriņģ	2,23						2,23												
	3	3	"	Tuāletes	1,06						1,06												
	4	4	"	Kituvē	6,34						6,34												
	5	5	"	Kambāriņģ	13,85						13,85												
	6	6	"	Kambāriņģ	17,19						17,19												
				Visā	47,34						31,04												
II	1	1	ģyvenamās nams	Keridānāms	4,30						4,30												
	2	2	"	Tuāletes	2,05						2,05												
	3	3	"	Kituvē	5,56						5,56												
	4	4	"	Kambāriņģ	8,78						8,78												
	5	5	"	Kambāriņģ	16,77						16,77												
				Visā	38,45						25,50												
III	1	1	ģyvenamās nams	Keridānāms	7,33						7,33												
	2	2	"	Vīdas kambāriņģ	2,28						2,28												
	3	3	"	Tuāletes	1,01						1,01												

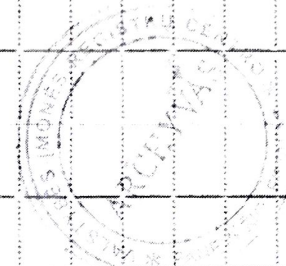

Handwritten signatures and initials, including 'K. P. P.' and 'A. P. P.', along with a date '21.11.2000'.

Inventoriavimo data	Aukštų skaičius	Dujų numerai	Patalpų pavadinimas		Bendras naudings plotas	Išstog.								Parketos				Kitos pastirties	Vidinis aukštis				
			pastatų paskirtis	kam naudojama		istatig.	istatig.	lignines	kuil. gerio	orko	Olyten.	Prektybos	Sandkl.	Pianetos	20	21	22			23			
1	2	3	4	5	6	7	8	9	10	11	12	13	14	15	16	17	18	19	20	21	22	23	24
20.11.17	1	III	4	Syrenamos namas	Nitine	6,51						6,51											
			5	"	Kambarys	16,94					16,94												
			6	"	Kambarys	13,97					13,97												
					viso:	48,04					30,91	17,13											
		IX	1	Syrenamos namas	Koridoriaus	6,89						6,89											
		IX	2	"	Tualetas	6,99						6,99											
			3	"	Vermis kambarys	2,28						2,28											
			4	"	Nitine	6,50						6,50											
			5	"	Kambarys	13,56						13,56											
			6	"	Kambarys	16,90						16,90											
					viso:	47,12						30,46	16,66										
		XI	1	Syrenamos namas	Koridoriaus	2,31						2,31											
			2	"	Tualetas	3,14						3,14											
			3	"	Nitine	6,75						6,75											
			4	"	Kambarys	10,48						10,48											
					viso:	28,68						16,48	12,20										
		XII	1	Syrenamos namas	Koridoriaus	6,83						6,83											
			2	"	Vermis kambarys	2,39						2,39											
			3	"	Tualetas	1,07						1,07											
			4	"	Kambarys	10,42						10,42											

TĀTBOS RAIDE 1 A 3

Latvianise m. (m. l. gyv.)

Sch. Nr. 214

g-vē, №

Pastaty vidaus ploto eksplikacija

Inventorizācija Nr. Kvaritāls Skjlpas

AB 3

Main table with columns: Kārtojuma numurs, Katrā paskirtnē, Kārtojamā, Pasaļu paskirtis, Patalu pavadatmas, Bērtas mērdngas, Istaiga, Gyven., Prekybos, Sandel., Pramonēs, Klīns paskirtis, Vīdus mērdngas.

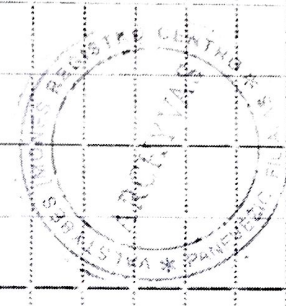

Handwritten signatures and dates at the bottom right of the page.

T a c s k a i t ū c i e

Inventarizavimo data	Aukštis skaitus	Būty numerai	Kambary numerai	Patalpų pavadinimas		Bendras naudingas plotas	Išrašų				Cūven.	Pirktybos	Sandel.	Pramonės	Kitos pastatytos				Vidutinis plotas					
				pastatų paskirtis	kam naudojama		istatų	istatų	istatų	istatų					istatų	istatų	istatų	istatų		istatų	istatų	istatų	istatų	istatų
1	2	3	4	5	6	7	8	9	10	11	12	13	14	15	16	17	18	19	20	21	22	23	24	25
2007-04-11	II	V	4	Syrenavos namas	Kambarys	4,75	8,98				5,15													
			5	"	Kambarys	16,82					16,82													
					viso	20,91					20,91													
			1	Syrenavos namas	Kambarys	7,02					7,02													
			2	"	vidus kambarys	2,36					2,36													
			3	"	tualeto	1,12					1,12													
			4	"	virtuvė	6,48					6,48													
			5	"	Kambarys	17,16					17,16													
			6	"	Kambarys	14,14					14,14													
					viso	48,28					31,30	16,98												
		XII	1	Syrenavos namas	Kambarys	6,27					6,27													
			2	"	tualeto	1,08					1,08													
			3	"	vidus kambarys	2,34					2,34													
			4	"	virtuvė	6,64					6,64													
			5	"	Kambarys	13,78					13,78													
			6	"	Kambarys	17,16					17,16													
					viso	47,21					30,99	16,22												
		XIV	1	Syrenavos namas	Kambarys	2,40					2,40													
			2	"	tualeto	3,14					3,14													

Pastatų vidaus ploto eksploikacija

Valdymas m. (m. t. gvv.) Sel. Vėries g-vė, № 21A

INVENTARINIS NŪŠĖNINIS

Inventarinis №
Kvartalas 13 Sklypas 3

Kvartalas	Sklypas	Kvartalo pavadinimas	Plotas	Tame sklyke												Vidus aukštis				
				Istatai	Prekybos	Sandėi	Pramonės	Kitos paskirties	Istatai	Kult. pastai	Kiti	Kiti	Kiti	Kiti	Kiti					
3	4	pastatų jaskitis	7	8	9	10	11	12	13	14	15	16	17	18	19	20	21	22	23	24
XIV	3	Sveikatos namai	6,88						6,88											
4	4	Kambarys	16,63					16,63				sandėi								
XV	1	Sveikatos namai	29,05					29,05												
2	2	Kambarys	2,36					2,36												
3	3	Suolėtis	1,50					1,50												
4	4	Kambarys	10,61					10,61												
5	5	Kambarys	1,40					1,40												
6	6	Virtuve	4,18					4,18												
7	7	Kambarys	6,60					6,60												
		viso	59,40					59,40												
		II pastas	1272,71					1272,71												
VII	1	Sveikatos namai	6,98					6,98												
2	2	Įsivite	1,03					1,03												
3	3	Kambarys	2,37					2,37												
4	4	Virtuve	6,49					6,49												

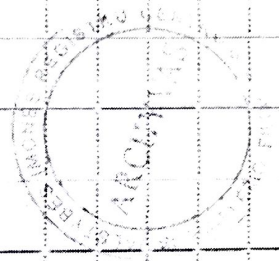

Handwritten signatures and dates: 2017, 2018, 2019, 2020.

Tamēskaitēnujie

Inventarizācijas data	Aukstīn skaits	Būv numurā	Kambaru numurā	Patalpu pavadināmas		Bendras rašanās gads	Izstrād.					Oyven.	Prekybos	Sadal.	I. amonēs	Klīros paklīnēs						
				pastatu paskurtis	kam naudojama		istatg.	istatg.	istatg.	istatg.	istatg.					istatg.	istatg.	istatg.	istatg.	istatg.	istatg.	istatg.
1	2	3	4	5	6	7	8	9	10	11	12	13	14	15	16	17	18	19	20	21	22	23
20.7.1971	17	VII	5	Syvenams namas	Kambarys	14,10					14,10											
			6	"	Kambarys	17,44					17,44											
					viso	48,46					31,59	16,87										
		VIII	1	Syvenams namas	Koridoras	4,18					4,18											
			2	"	Tualetes	3,17					3,17											
			3	"	Virtuve	6,78					6,78											
			4	"	Kambarys	8,80					8,80											
			5	"	Kambarys	16,68					16,68											
					viso	39,61					25,78	14,15										
		IX	1	Syvenams namas	Koridoras	6,78					6,78											
			2	"	Tualetes	2,33					2,33											
			3	"	Vecos kambarys	1,07					1,07											
			4	"	Virtuve	6,49					6,49											
			5	"	Kambarys	17,34					17,34											
			6	"	Kambarys	14,14					14,14											
					viso	48,15					31,48	16,67										
		X	1	Syvenams namas	Koridoras	6,79					6,79											
			2	"	Tualetes	1,09					1,09											
			3	"	Vecos kambarys	2,22					2,22											
			4	"	Virtuve	6,41					6,41											

Pastatų vidaus ploto eksploikacija

TATLOS RAIDĖ I A 3 p.

Kabalavicko m. (m. t. gyv.) Seb. skė vietas g. vė, № 21

Inventarinis №	
Kvartalas	Sklypas
173	3

Kvartalas	Sklypas	Kambarių numerai	Patalpų pavadinimas	Bendrasis naudingumas plotas	Tame skaitėlinėje								Vidaus auksinis			
					Istaiga	Istaiga	Istaiga	gyven.	Prekybos	Sandėli	Pramonės	Kitos paskirties				
8	9	10	11	12	13	14	15	16	17	18	19	20	21	22	23	
1	10	1	gyvenamasis namas	14,14												
1	10	2	Kambarys	16,97												
1	10	3	Kambarys	47,62												
1	10	4	Kambarys	2,37												
1	10	5	Kambarys	16,44												
1	10	6	Kambarys	3,10												
1	10	7	Kambarys	6,86												
1	10	8	Kambarys	28,37												
1	10	9	Kambarys	6,63												
1	10	10	Kambarys	1,51												
1	10	11	Kambarys	1,04												
1	10	12	Kambarys	13,90												
1	10	13	Kambarys	6,91												
1	10	14	Kambarys	10,82												
1	10	15	Kambarys	17,40												
1	10	16	Kambarys	58,21												
1	10	17	Kambarys	270,82												
1	10	18	Kambarys	811,53												

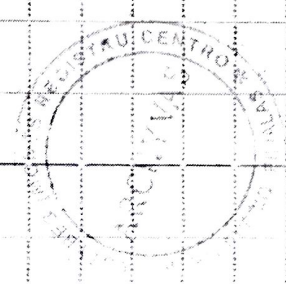

Handwritten signatures and dates: 2014.05.06, 2014.05.06, 2014.05.06.

178,22 92,60
525,49 286,04

meskaitė ir je

Inventoriavimo data	Arksnių skaičius	Būty numeriai	Patalpų pavadinimas		Bendrasis naudingumas	Išstyg.				Gyven.		Prekybos		Sand. l.		Pramonės			Kitos patalpos		
			pastatų paskirtis	kam naudojama		8	9	10	11	12	13	14	15	16	17	18	19	20	21	22	23
97.25	1	1	Rūšis	šoninė patalpa	6,66	8	9	10	11	12	13	14	15	16	17	18	19	20	21	22	23
		2	-	-	7,30																
		3	-	-	6,86																
		4	-	-	6,59																
		5	-	-	6,62																
		6	-	-	6,61																
		7	-	-	6,80																
		8	-	-	7,37																
		9	-	-	6,53																
		10	-	-	7,37																
		11	-	-	7,30																
		12	-	-	9,62																
		13	-	-	6,56																
		14	-	-	6,48																
		15	-	-	7,14																
		16	-	-	6,72																
		17	-	-	6,72																
		18	-	-	6,53																
		19	-	-	7,37																
		20	-	-	6,93																

140,06

Pastatų vidaus ploto eksplikacija

ATVIĒĶO RAIDE *1A 3*

Abolmanto m. (m. l. g.v.) *Sēl. Mežsē*

g-vē, № *28221*

Inventoris №

Kvartāls

Skaitļš

13

Kārt. Nr.	Ārējais skaitlis	Būvniec. nosaukums	Patalpu pavadināms		Bēdres naidāngs	Izstrādājumi								Kriev. paskaites	Vidējais mēris								
			pastatu paskaitis	Kam naidojāma		Izstrād.	Izstrād.	Izstrād.	Izstrād.	Izstrād.	Izstrād.	Izstrād.	Izstrād.			Izstrād.	Izstrād.						
27		Rūsis	-	stādītāja fas.	7,32	8	9	10	11	12	13	14	15	16	17	18	19	20	21	22	23	24	
22		-	-	-	7,27																		
23		-	-	-	7,27																		
24		-	-	-	7,37																		
25		-	-	-	7,25																		
26		-	-	-	9,03																		
27		-	-	-	6,62																		
28		-	-	-	20,20																		
29		-	-	-	18,30																		
30		-	-	-	18,61																		
31		-	-	-	20,42																		
32		-	-	-	8,93																		
		JSUISO:		stādītāja fas.	278,61																		
		JSUISO:		stādītāja fas.	1090,14																		



Handwritten signatures and initials

13

RŪSIO PLĀNAS

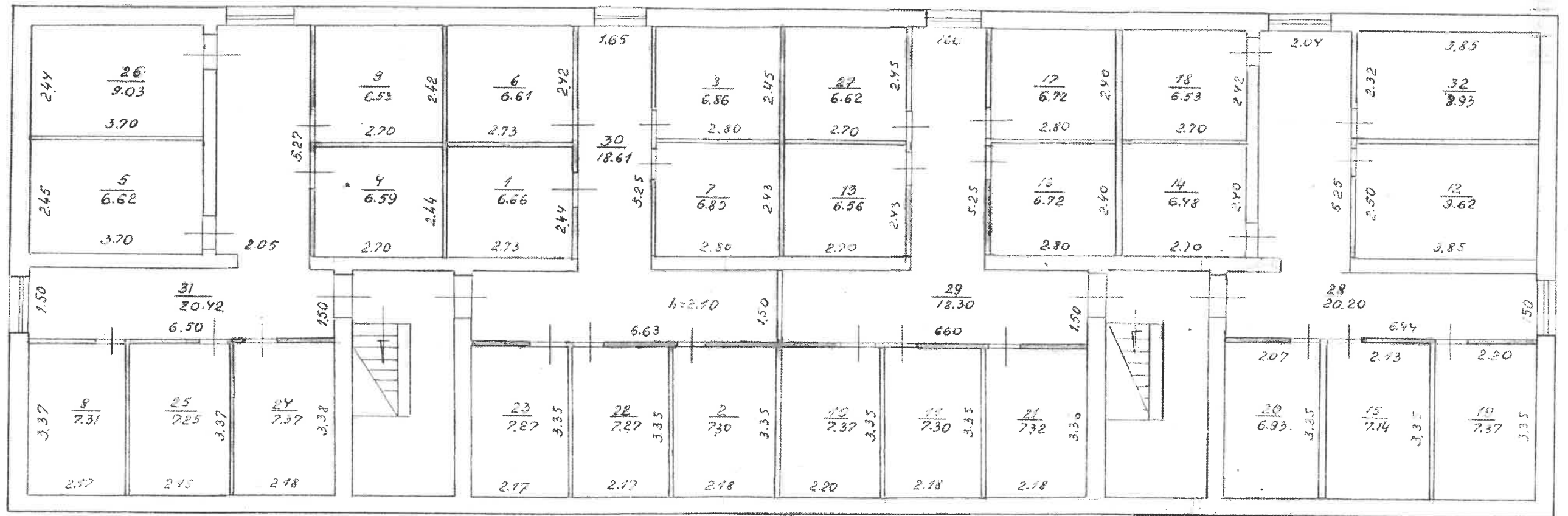

Kopija
 Violeta Romānkiņa
 14.01.06

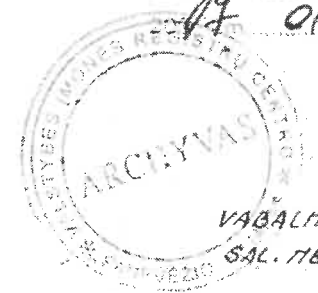

VABALNĪĶO
 SĀL. TERĪES

RŪSIO 77.0.20 Pilsdrabas
 plāns
 13

I-AUKŠTAS

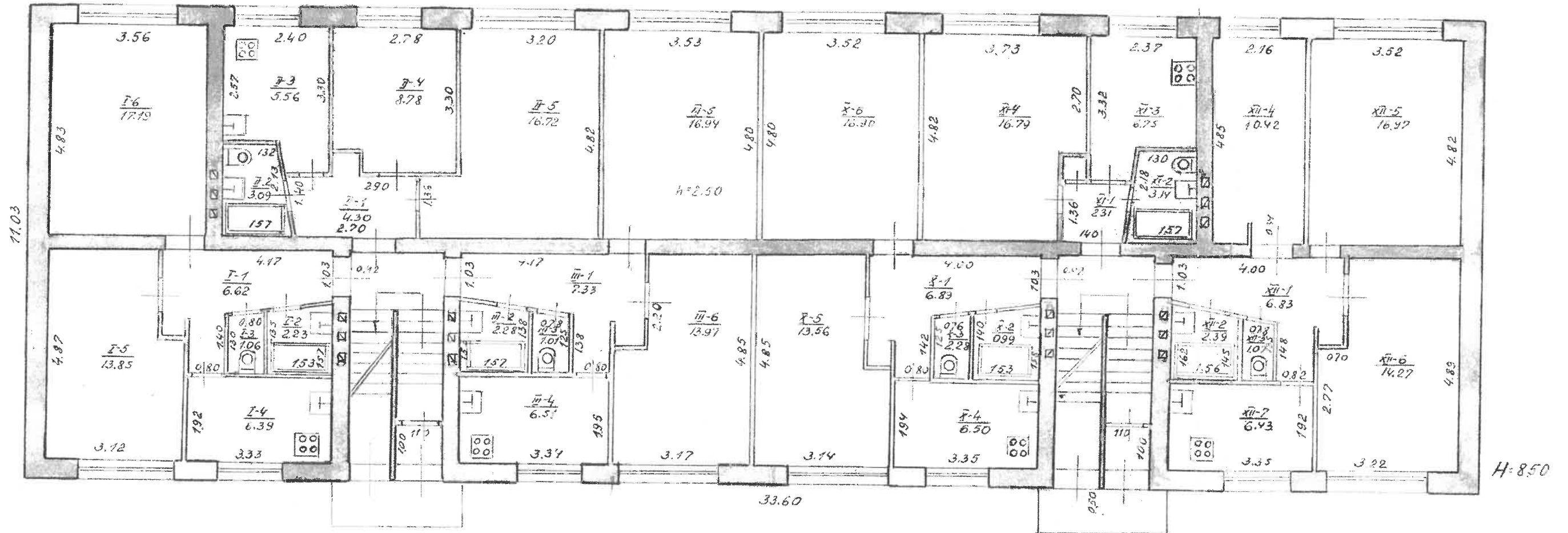

KODIŠ...
 -rasno valējs...
 Jūlijs Rantakalns
 14.01.06. d.

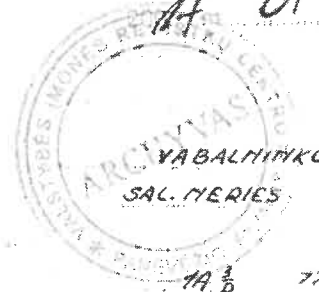

13 46
 77 2 20
 19. p.
 77.220 ArĶivists
 1:100

II-AUKŠTAS

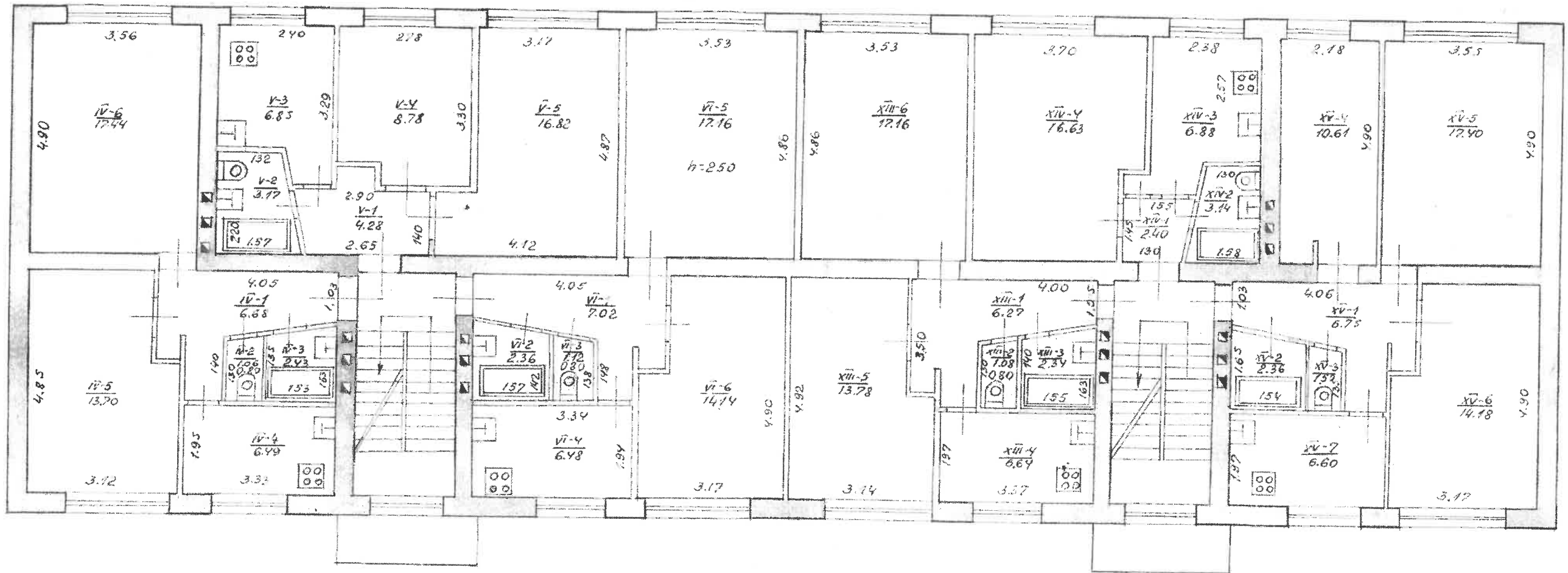

Projekta Nr. 14/01 mēn. 06.

13

77 V 25

2021

Projekta Nr. 14/01 mēn. 06.

1:100

REGISTRĀCIJAS UN ĪPAŠĪBĀRĪSTĪBAS KĀRTĪBAS NĒMĒJĀBU REĢISTRĀCIJAS DEPARTAMENTS

VABALNĪTKO-
SAĒNERIES

III AUKŠTAS

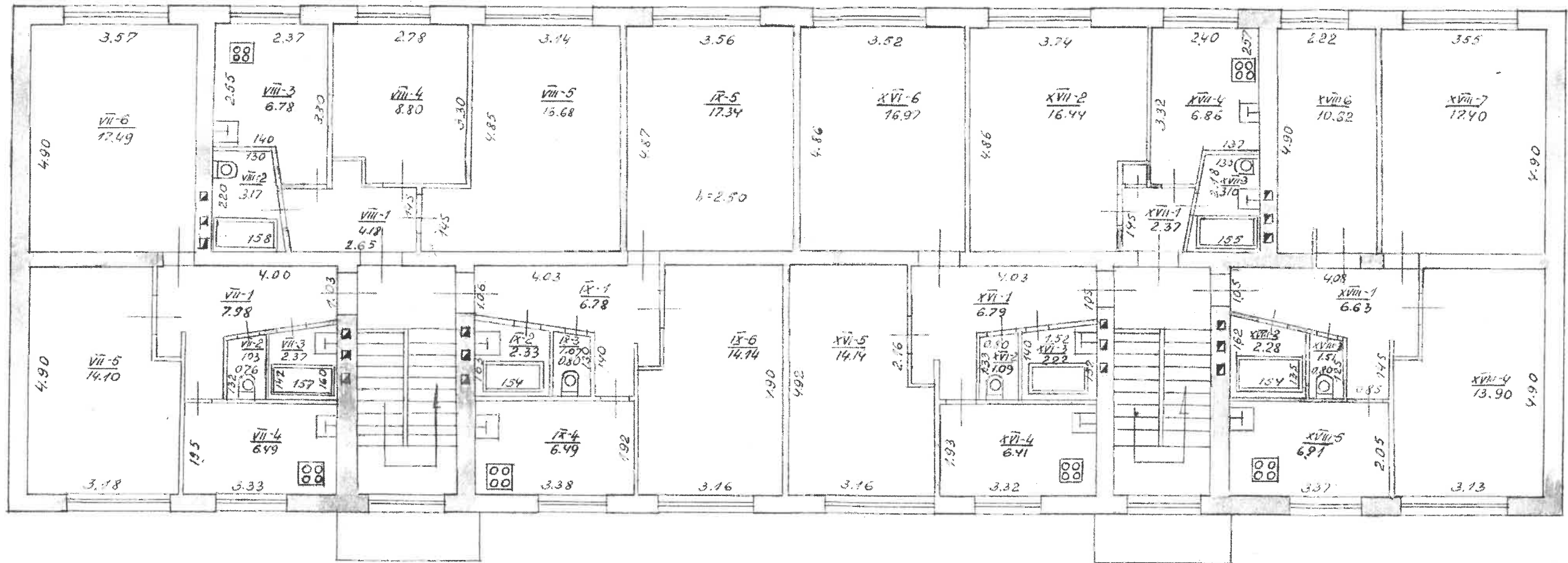

KODIJA
 Analizē veicēja
 Violeta Remnīte
 17.09.06



72.P.20 Pabeigstas
 1:100

13
 77 8 20