

UŽSAKOVAS:	BIRŽŲ RAJONO SAVIVALDYBĖS ADMINISTRACIJA
STATYTOJAS:	BIRŽŲ RAJONO SAVIVALDYBĖ
PROJEKTAS:	MOKSLO PASKIRTIES PASTATO- MOKYKLOS, VYTAUTO G. 47, BIRŽŲ M., REKONSTRAVIMO PROJEKTAS
STATYBOS VIETA:	VYTAUTO G. 47, BIRŽŲ M.
STATINIO KATEGORIJA:	YPATINGASIS
STATYBOS RŪŠIS:	REKONSTRAVIMAS
PROJEKTO RENGIMO ETAPAS:	PROJEKTINIAI PASIŪLYMAI
PROJEKTO NR.	24394-24-PP
DIREKTORIUS	T. VAIKASAS
PV, PDV ATEST. NR. A1960	Atestuotas Architektas T. VAIKASAS
LAIDA:	0

2024 KAUNAS

Objekto vietovės schema

MOKSLO PASKIRTIES PASTATO-MOKYKLOS, VYTAUTO G.47,
BIRŽŲ M., REKONSTRAVIMO PROJEKTAS

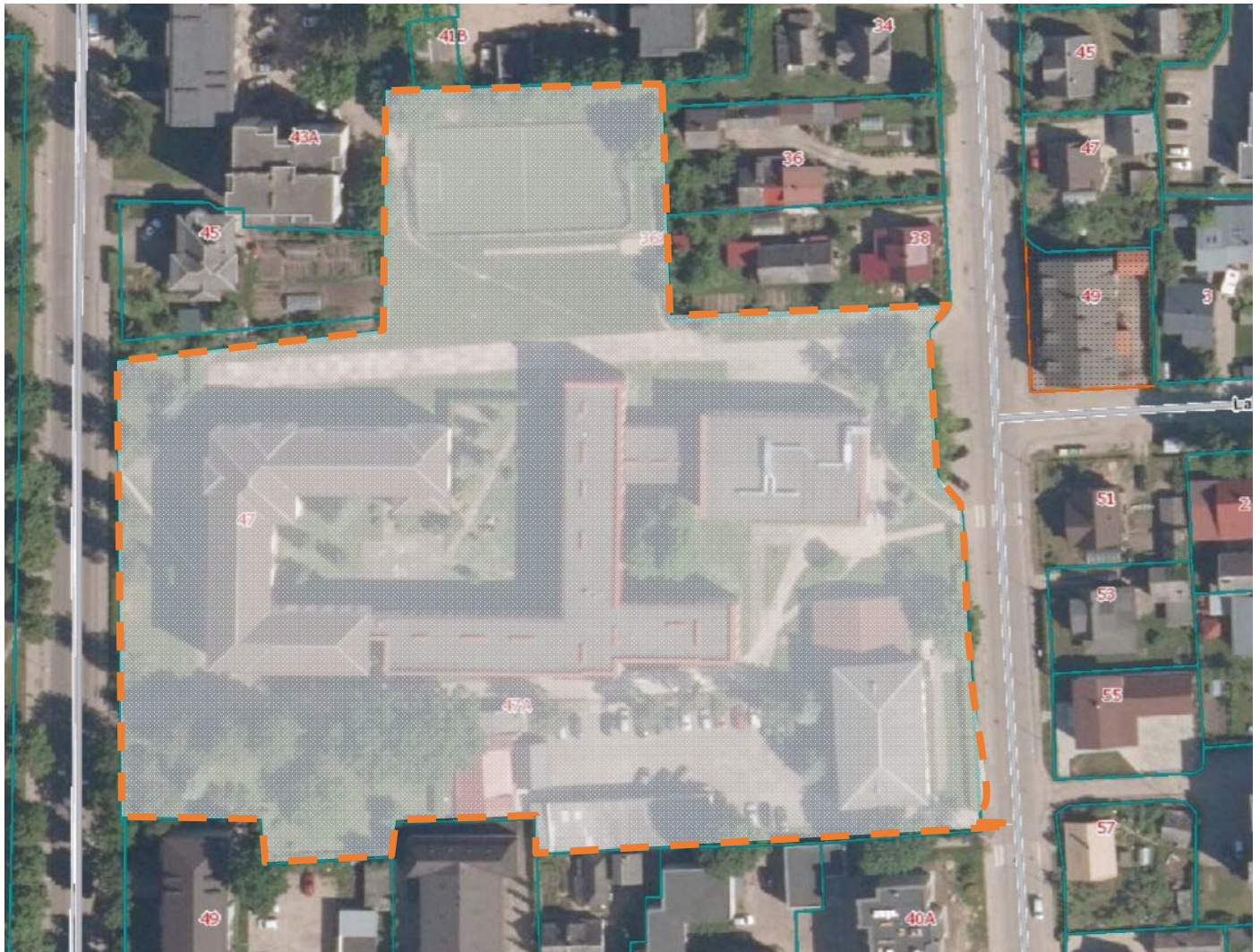

AIŠKINAMASIS RAŠTAS

PAGRINDINIŲ NORMATYVINIŲ STATYBOS TECHNINIŲ DOKUMENTŲ, KURIAIS VADOVAUJANTIS PARENGTAS PROJEKTAS, SĄRAŠAS

LR įstatymai:

1. Lietuvos Respublikos Statybos įstatymas
2. Lietuvos Respublikos teritorijų planavimo įstatymas
3. LR Atliekų tvarkymo įstatymas
4. LR Priešgaisrinės saugos įstatymas
5. LR Aplinkos apsaugos įstatymas
6. LR Specialiųjų žemės naudojimo sąlygų įstatymas

Statybos techniniai reglamentai:

- STR 1.01.08:2002 „Statinio statybos rūšys“
- STR 1.01.03:2017 „Statinių klasifikavimas“
- STR 1.04.04:2017 „Statinio projektavimas, projekto ekspertizė“
- STR 2.02.02:2004 „Visuomeninės paskirties pastatai“
- STR 1.03.01:2016 „Statybiniai tyrimai. Statinio avarija“
- STR 2.01.02:2016 „Pastatų energetinio naudingumo projektavimas ir sertifikavimas“
- STR 1.12.06:2002 „Statinio naudojimo paskirtis ir gyvavimo trukmė“
- STR 1.04.02:2011 „Inžineriniai geologiniai ir geotechniniai tyrimai“
- STR 2.01.01(1):2005 „Esminis statinio reikalavimas. Mechaninis atsparumas ir pastovumas“
- STR 2.01.01(2):1999 „Esminiai statinio reikalavimai. Gaisrinė sauga“
- STR 2.01.01(3):1999 „Esminiai statinio reikalavimai. Higiena, sveikata, aplinkos apsauga“
- STR 2.01.01(4):2008 „Esminiai statinio reikalavimai. Naudojimo sauga“
- STR 2.01.01(5):2008 „Esminis statinio reikalavimas. Apsauga nuo triukšmo“

0	2024					
Laida	Data			Keitimų pavadinimas (priežastis)		
KVAL. PATV. DOK. NR.	 Tel. +370 672 72728 www.trimatesidejos.lt			Statinys: MOKSLO PASKIRTIES PASTATO- MOKYKLOS, VYTAUTO G. 47, BIRŽŲ M., REKONSTRAVIMO PROJEKTAS		
	Pareigos	V. Pavardė	Parašas	DOKUMENTO PAVADINIMAS AIŠKINAMASIS RAŠTAS	Laida	
A1960	PV	Atest. Arch. T. Vaikasas			0	
A1960	PDV	Atest. Arch. T. Vaikasas				
Kalba	Statytojas: BIRŽŲ RAJONO SAVIVALDYBĖ			Lapas	Lapų	
LT				24394-24-PP-BD-AR	2	11

STR 2.01.01(6):2008 „Esminis statinio reikalavimas. Energijos taupymas ir šilumos išsaugojimas“

STR 2.01.06:2009 „Statinių apsauga nuo žaibo. Išorinė statinių apsauga nuo žaibo“

STR 2.01.07:2003 „Pastatų vidaus ir išorės aplinkos apsauga nuo triukšmo“

STR 2.05.03:2003 „Statybinių konstrukcijų projektavimo pagrindai“

STR 2.05.04:2003 „Poveikiai ir apkrovos“

STR 2.05.13:2004 „Statinių konstrukcijos grindys“

STR 2.09.02:2005 „Šildymas, vėdinimas ir oro kondicionavimas“

2010 m. gruodžio 7d. įsakymas Nr. 1-338 „Gaisrinės saugos pagrindiniai reikalavimai“;

STR 2.04.01:2018 „Pastatų atitvaros. Sienos, stogai, langai ir išorinės įėjimo durys“

STR 2.03.01:2019 „Statinių prieinamumas“

LR statybos normos ir taisyklės:

RSN 156-94 „Statybinė klimatologija“

Bendrosios gaisrinės saugos taisyklės. 2010-07-27 Nr. 1-223

DT 5-00. Saugos ir sveikatos taisyklės statyboje.

Apšvietimo elektros įrenginių įrengimo taisyklės. Energetikos ministro 2011-02-03 įsakymas Nr.1-28

Higienos normos:

HN 98-2000 “Natūralus ir dirbtinis darbo vietų apšvietimas. Apšvietos ribinės vertės ir bendrieji matavimo reikalavimai”

24394-24-PP- BD-AR	Lapas	Lapų	Laida
	3	7	0

Pagrindiniai projektavimo duomenys

Projektuotojas – MB „Trimatės idėjos“

Statinio objekto adresas – Vytauto g.47, Biržų m.

Rekonstruojami statiniai: Mokykla. Statybos rūšis- rekonstravimas; statinio kategorija- ypatingasis; statinio paskirtis- mokslo.

Statinio projektavimo pagrindas: Projektavimo užduotis, sklypui galiojantys teritorijų planavimo dokumentai, LR galiojantys statybos techniniai reglamentai, normatyviniai dokumentai ir kiti reikalavimai.

Statybos sklypo apibūdinimas

Sklypas – Vytauto g.47, Biržų m.

Žemės sklypo unikalus Nr. 4400-0999-1554

Žemės sklypo kadastrinis Nr. 3604/0031:84 Biržų m. k. v.

Pagrindinė naudojimo paskirtis Kita

Naudojimo būdas Visuomeninės paskirties teritorijos

Sklypo plotas 1.7595 ha.

Sklypo savininkas LIETUVOS RESPUBLIKA

Valstybinės žemės patikėjimo teisė Biržų rajono savivaldybė

Teritorijos, kuriose taikomos specialiosios žemės naudojimo sąlygos:

- Elektroninių ryšių tinklų elektroninių ryšių infrastruktūros apsaugos zonos(III skyrius, XI skirsnis)
- Elektros tinklų apsaugos zonos (III skyrius, IV skirsnis)
- Šilumos perdavimo tinklų apsaugos zonos (III skyrius, XII skirsnis)

Kultūros paveldo teritorija

Sklypas patenka į kultūros paveldo vietovės teritoriją – Biržų miesto istorinė dalis (kodas 17073), todėl veikla šioje teritorijoje turi būti vykdoma pagal LR nekilnojamojo kultūros paveldo apsaugos įstatymo ir kitų nekilnojamojo kultūros paveldo apsaugą reglamentuojančių teisės aktų nustatytus reikalavimus.

Projekto sprendiniai turi nepažeisti valstybės saugomos kultūros paveldo vietovės-

Biržų miesto istorinė dalis (kodas 17073) vertingųjų savybių, bei derėti istorinėje aplinkoje.

Vertingųjų savybių pobūdis

- Archeologinis (lemiantis reikšmingumą);
- Architektūrinis (lemiantis reikšmingumą retas);
- Istorinis (lemiantis reikšmingumą svarbus);
- Kraštovaizdžio;
- Urbanistinis (lemiantis reikšmingumą retas)

Statinio geografinė vieta:

Biržai – miestas šiaurės Lietuvoje, Aukštaitijoje, Panevėžio apskrityje. Rekonstruojamas mokyklos kompleksas išsidėstęs Biržų miesto centrinėje dalyje, šalia pagrindinės Vytauto gatvės. Sklypas 1.7595 ha ploto, daugiakampio formos. Sklypo kraštines riboja: šiaurinėje dalyje- gyvenamosios teritorijos, vakaruose- Vytauto gatvė, pietuose- gyvenamosios teritorijos ir Maironio gatvė, rytuose- Vilniaus gatvė.

24394-24-PP- BD-AR	Lapas	Lapų	Laida
	4	7	0

Nagrinėjamos mokyklos sklype įregistruoti pastatai ir statiniai: mokykla (moklo paskirties pastatas), administracinis pastatas, garažas, sandėlis, bendrabutis, kiemo aikštelė, kiemo aptvėrimas, pavėsinė. Mokyklos pastatas išsidėstęs sklypo centrinėje dalyje ir užima didžiąją dalį sklypo. Šalia mokyklos yra futbolo aikštelė, sklype auga medžiai. Infrastruktūra sklype ir gretimose teritorijose išvystyta gerai.

Projektiniai sprendimai

Projektiniai pasiūlymai parengti vadovaujantis projektavimo užduotimi, topografinė nuotrauka, gautomis projektavimo/techninėmis sąlygomis ir kitais teisiniais dokumentais, pastabomis bei nurodymais, gautais tarpinių derinimų metu.

Rekonstravimo metu bus tvarkomas Biržų „Aušros“ pagrindinės mokyklos pastatas.

- Paskirtis- moklo;
- Pažymėjimas plane 1C3p;
- Unikalus pastato Nr. 3693-9003-1015;
- Kategorija-ypatingasis;
- Statybos pradžios metai-1939;
- Satybos pabaigos metai- 1975
- Rekonstravimo pabaigos metai-2012;
- Kap. remonto pabaigos metai-2020;
- Baigtumo procentas- 100proc.;
- Aukštų skaičius-3;
- Tūris-34485 m³;
- Bendras plotas- 6656,15 m²;
- Užstatytas plotas- 3177 m²;
- Energinio naudingumo klasė-C.

Esami pastato pamatai akmenbetonio, sienos- plytų mūro, perdangos- gelžbetoninės, stogo konstrukcija šlaitinė, stogo danga beasbestis cementas. Išorės apdaila-tinkas, dažai. Vidaus pertvaros- plytų mūro. Langai-plastikinių profilių, durys- medinės. Esamas komunalinis vandentiekis ir komunalinis nuotekų šalinimas. Dujų tinklų nėra.

Rekonstravimo metu mokyklos pastatas pritaikomas žmonių su negalia poreikiams: įrengiami du išoriniai liftai ŽN patekimu į pastato aukštus, dėl aukštuose esančių peraukštėjimų projektuojami trys keltuvai pritaikyti ŽN, įrengiamas naujas pandusas vidiniame kieme prie lauko įėjimo, projektuojami san. mazgai skirti neįgaliesiems, bei pritaikomos mokyklos vidaus patalpos žmonėjų turintiems negalią judėjimui.

Pastato fasado esama apdaila nekeičiama. Projektuojamų liftų stiklo konstrukcijos su antracito spalvos RAL 7016 aliminio rėmu ir pilkšvai tamsintu stiklu, kad neprikaitintų pasto saulėtomis dienomis. Pastato spalviniai sprendimai gali būti tikslinami techninio darbo projekto metu. Pagrindinio įėjimo durys keičiamos naujomis su baltu rėmu RAL 9003.

Pandusas

Šalia įėjimo (1-24 patalpa) projektuojamas neįgalųjų pandusas ir nauja laiptų aikštelė su laiptais. Panduso juostos išilginis nuolydis turi būti ne didesnis kaip 8,3 %. Neįgaliesiems pritaikyto panduso plotis turi būti ne mažesnis kaip 1 200

24394-24-PP- BD-AR	Lapas	Lapų	Laida
	5	7	0

mm, matuojant atstumą tarp apsauginių bortelių ir / ar tarp turėklų. Panduso ir kiekvienos jo juostos viršuje ir apačioje turi būti įrengti įspėjamieji paviršiai. Įspėjamieji paviršiai turi būti panduso pločio ir 600 mm pločio. Abiejose panduso juostos ir aikštelių pusėse turi būti įrengti ištininiai turėklai. Abipus kiekvienos panduso juostos ir aplink aikšteles, jei jos yra ne prie sienos, turi būti įrengti ne žemesni kaip 50 mm borteliai. Panduso juostų ir aikštelių paviršius turi būti įrengtas iš kietos ir neslidžios dangos (trinkelės).

Projektuojami keltuvai, liftai

Šalia mokyklos pastato (ties ašimis „G-7“ ir „D-9“) iš išorės projektuojami du liftai skirti žmonėms su negalia. Įėjimas į kabinas iš pastato vidaus. Liftai montuojami su šachtomis pastato išorėje. Šachtos dengtos apdailine plokšte ir stiklo paketais. Liftas pateikiamas kartu su reikalingais valdymo bei automatizavimo elementais.

Mokyklos vidaus patalpose, koridoriuose 2-16, 3-1, 3-21, ties esamais laipteliais projektuojami nuožulnūs keltuvai.

Numatomas sanitarinis darbuotojų ir vaikų aprūpinimas

Pagal HN 21:2011 „Mokykla, vykdanči bendrojo ugdymo programas. Bendrieji sveikatos saugos reikalavimai“ sanitarinių įrenginių skaičius turi būti ne mažesnis kaip:

- 1 unitazas dvidešimčiai mergaičių ir 1 praustuvas trisdešimčiai mergaičių;
- 1 unitazas, 1 pisuaras ir 1 praustuvas trisdešimčiai berniukų;

Tualetuose kabinos turi būti įrengiamos su rakinamomis ar užkabinamomis durimis. Tualetu su prausykla patalpoje turi būti asmens higienos priemonių: tualetinio popieriaus, muilo, rankų džiovintuvų (ar vienkartinį rankšluosčių), atliekų surinkimo talpykla.

Pusrūsyje naujai projektuojamas san.mazgas žmonėms su negalia B tipo (R-53 pat.) (gali naudotis 20 mokinių-10 mergaičių ir 10 berniukų).

1 mokyklos aukšte mokysis 80 mergaičių ir 90 berniukų.

Žmonėms su negalia pritaikyti du san mazgai- vyrams 1-68 patalpa, moterims-1-7 patalpa.

2 mokyklos aukšte mokysis 70 mergaičių ir 70 berniukų.

Naujai projektuojamas san.mazgas žmonėms su negalia A tipo (2-14 pat.) (gali naudotis 20 mokinių-10 mergaičių ir 10 berniukų).

3 mokyklos aukšte mokysis 70 mergaičių ir 80 berniukų.

Naujai projektuojamas san.mazgas žmonėms su negalia A tipo (3-37 pat.) (gali naudotis 20 mokinių-10 mergaičių ir 10 berniukų).

Aplinkos ir statinių pritaikymas žmonėms su negalia

Rekonstruojamas pastatas pritaikytas judėjimui žmonėms su negalia pagal STR 2.03.01:2019 „Statinių prieinamumas“. Koridoriai esami ne siauresni nei 1,5m pločio.

Kiekviename pastato aukšte naujai projektuojamas A tipo san. mazgas žmonėms su negalia. Pagal teisės aktus „Visuomeninės paskirties statinio (patalpų) kiekviename aukšte, kai aukšto patalpų plotas didesnis nei 1 000 m², įrengiamas ne mažiau kaip vienas A tipo tualetas su įėjimu iš bendro naudojimo patalpų“.

Korpuse, kuriama yra sporto salė, pusrūsyje ir 1 aukšte įrengiami B tipo žmonių su negalia san. mazgai.

24394-24-PP- BD-AR	Lapas	Lapų	Laida
	6	7	0

Automobinių stovėjimo aikštelės

Automobinių stovėjimo aikštelės ir jų prieinamumas ŽN šiuo projektu nesprendžiamos. Yra rengiamas atskiras projektas.

ESMINIŲ STATINIO REIKALAVIMŲ IŠPILDYMAS.

Statybos įtaka aplinkai, gyventojams, gretimoms teritorijoms.

Pastato rekonstravimo darbai neigiamos įtakos eksploatacijos ir statybos laikotarpiu aplinkinėms teritorijoms neturės. Pastato išorėje pristatomi du keltuvai, kiti remonto darbai nežymūs, vykdomi pastato viduje. Nauji triukšmo šaltiniai nenumatomi. keltuvų įrengimo ir san. mazgų remonto darbai mokloso proceso nesutrukdys.

Naudojimo sauga

Statinys projektuojamas, kad būtų išvengta nelaimingų atsitikimų. Metalo konstrukcijos įžemintos. Dangos parenkamos pagal slidumo klasę.

Apsauga nuo triukšmo

Statybos darbų metu galimas laikinas triukšmo lygio ir vibracijos padidėjimas artimiausioje gyvenamojoje teritorijoje dėl teritorijoje vykdomų darbų, veikiančios statybinės technikos. Statybvietėje naudojama įranga turi atitikti statybos techniniame reglamente STR 2.01.08:2003 „Lauko sąlygomis naudojamos įrangos į aplinką skleidžiamo triukšmo valdymas“, patvirtintame Lietuvos Respublikos aplinkos ministro 2003 m. birželio 30 d. įsakymu Nr. 325 (Žin., 2003, Nr. 90-4086), nustatytus reikalavimus.

	Lapas	Lapų	Laida
24394-24-PP- BD-AR	7	7	0

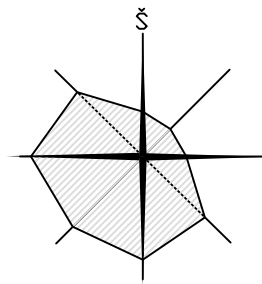

EKSPLIKACIJA:

- ① REKONSTRUOJAMA MOKYKLA
- ĮVAŽIAVIMAS Į SKLYPĄ
- ĮĖJIMAI Į PASTATĄ

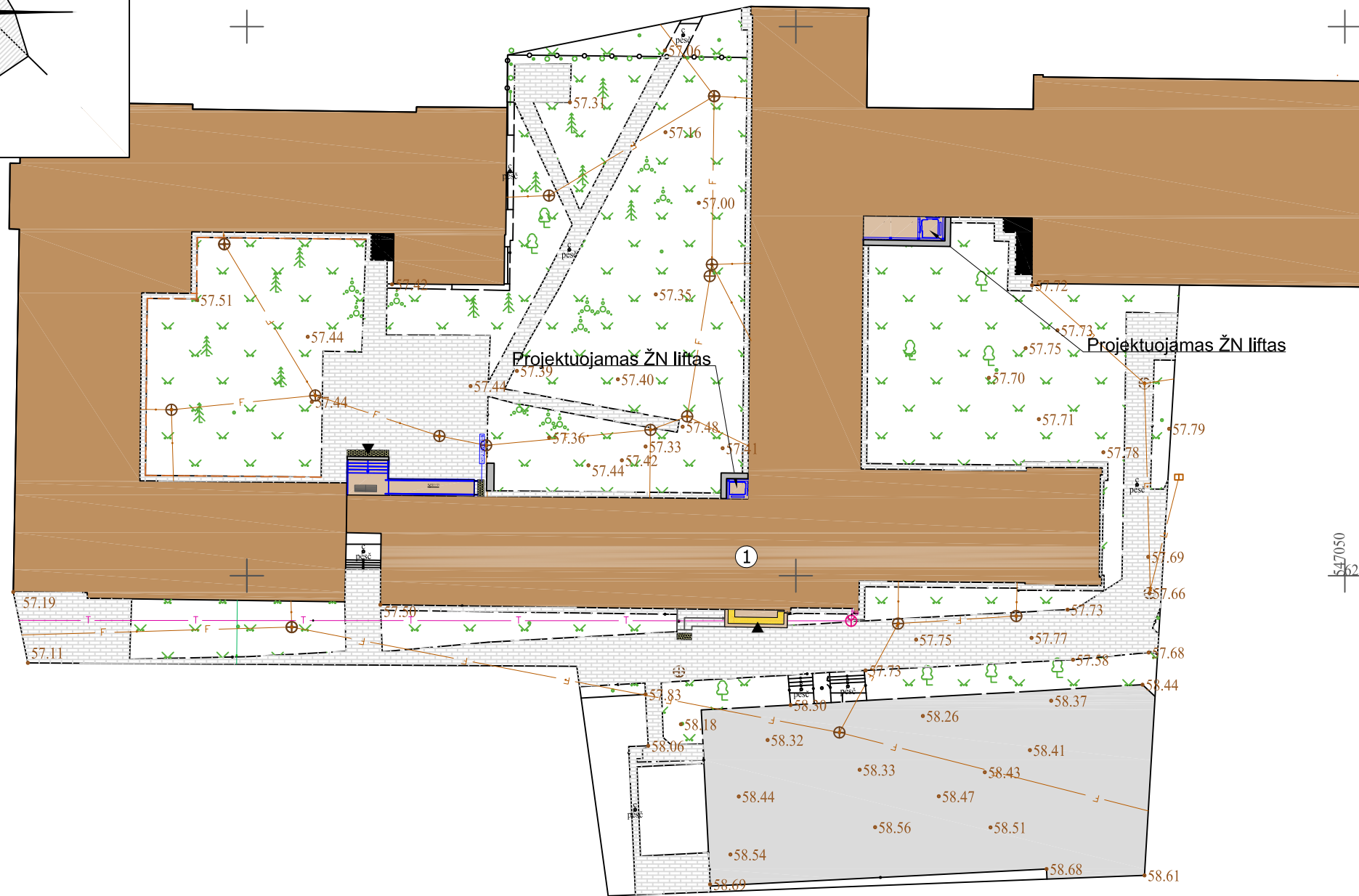

Topografinis planas suderintas Teritorijų planavimo ir statybos sistemoje TIIS (planuojustau.lt) užsakius paslaugą Topografinių ir inžinerinių tinklų planų erdviųjų duomenų teikimas derinti ir tvarkyti	Užsakymo Nr. TIIS sistemoje TIIS1-20241118-076779
---	--

0	2024			
Laida	Data	Keitimų pavadinimas (priežastis)		
KVAL. PATV. DOK. NR.			STATINIO PROJEKTO PAVADINIMAS	
	<small>Tel. +370 672 72728 www.trimatesdejos.lt</small>		MOKSLO PASKIRTIES PASTATO-MOKYKLOS, VYTAUTO G. 47, BIRŽŲ M., REKONSTRAVIMO PROJEKTAS	
	Pareigos	V. Pavardė	Parašas	
	A 1960	PV	Atest. arch. T. VAIKASAS	
	A 1960	PDV	Atest. arch. T. VAIKASAS	
KALBA	STATYTOJAS IR (ARBA) UŽSAKOVAS		DOKUMENTO ŽYMUO	
LT	BIRŽŲ RAJONO SAVIVALDYBĖ		24394-24-PP-ITSP-1	
			LAPAS	LAPŲ
			1	1

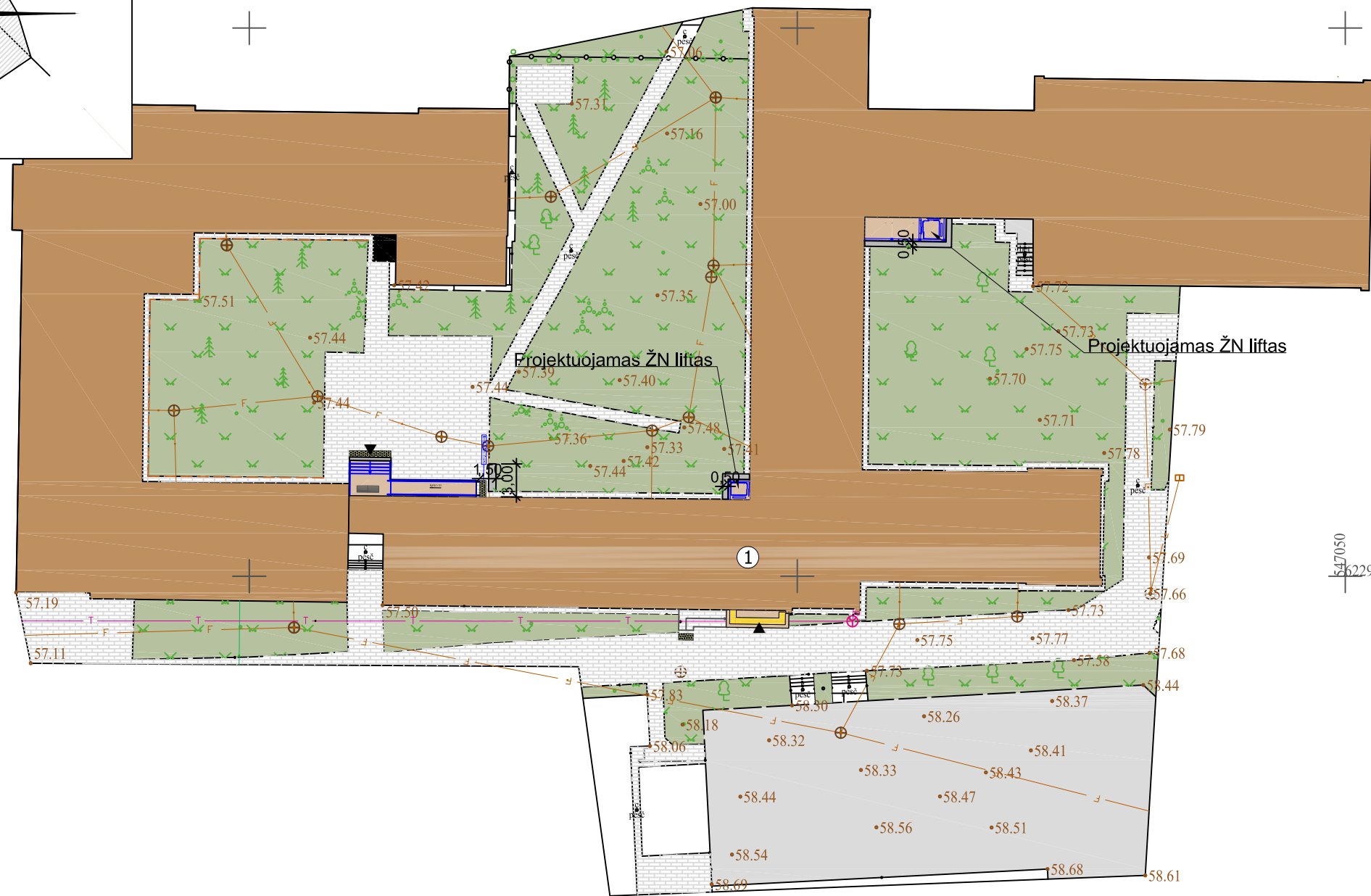
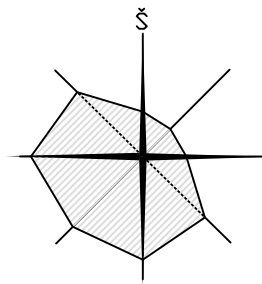

EKSPLIKACIJA:

- 1 REKONSTRUOJAMA MOKYKLA
- ĮVAŽIAVIMAS Į SKLYPĄ
- ĮĖJIMAI Į PASTATĄ
- VEJA
- ASFALTAS
- PROJEKTUOJAMA TRINKELIŲ DANGA
- ESAMA TRINKELIŲ DANGA
- ŽSN PAVIRŠIAI (trinkelės dangos)
- GRIAUNAMA

Topografinis planas suderintas Teritorijų planavimo ir statybos sistemoje TIIS (planuojustau.lt) užsakius paslaugą Topografinių ir inžinerinių tinklų planų erdviųjų duomenų teikimas derinti ir tvarkyti	Užsakymo Nr. TIIS sistemoje TIIS1-20241118-076779
---	--

0	2024							
Laida	Data	Keitimų pavadinimas (priežastis)						
KVAL. PATV. DOK. NR.								
	Pareigos V. Pavardė Parašas							
A 1960	PV	Atest. arch. T. VAIKASAS						
A 1960	PDV	Atest. arch. T. VAIKASAS						
STATINIO PROJEKTO PAVADINIMAS MOKSLO PASKIRTIES PASTATO- MOKYKLOS, VYTAUTO G. 47, BIRŽŲ M., REKONSTRAVIMO PROJEKTAS		DOKUMENTO PAVADINIMAS SKLYPO PLANAS M 1:500						
KALBA STATYTOJAS IR (ARBA) UŽSAKOVAS LT BIRŽŲ RAJONO SAVIVALDYBĖ		DOKUMENTO ŽYMUO 24394-24-PP-SP-2						
		<table border="1" style="width: 100%; border-collapse: collapse;"> <tr> <td style="width: 80%;"></td> <td style="width: 10%; text-align: center;">LAPAS</td> <td style="width: 10%; text-align: center;">LAPŲ</td> </tr> <tr> <td style="text-align: center;">1</td> <td style="text-align: center;">1</td> <td style="text-align: center;">1</td> </tr> </table>		LAPAS	LAPŲ	1	1	1
	LAPAS	LAPŲ						
1	1	1						

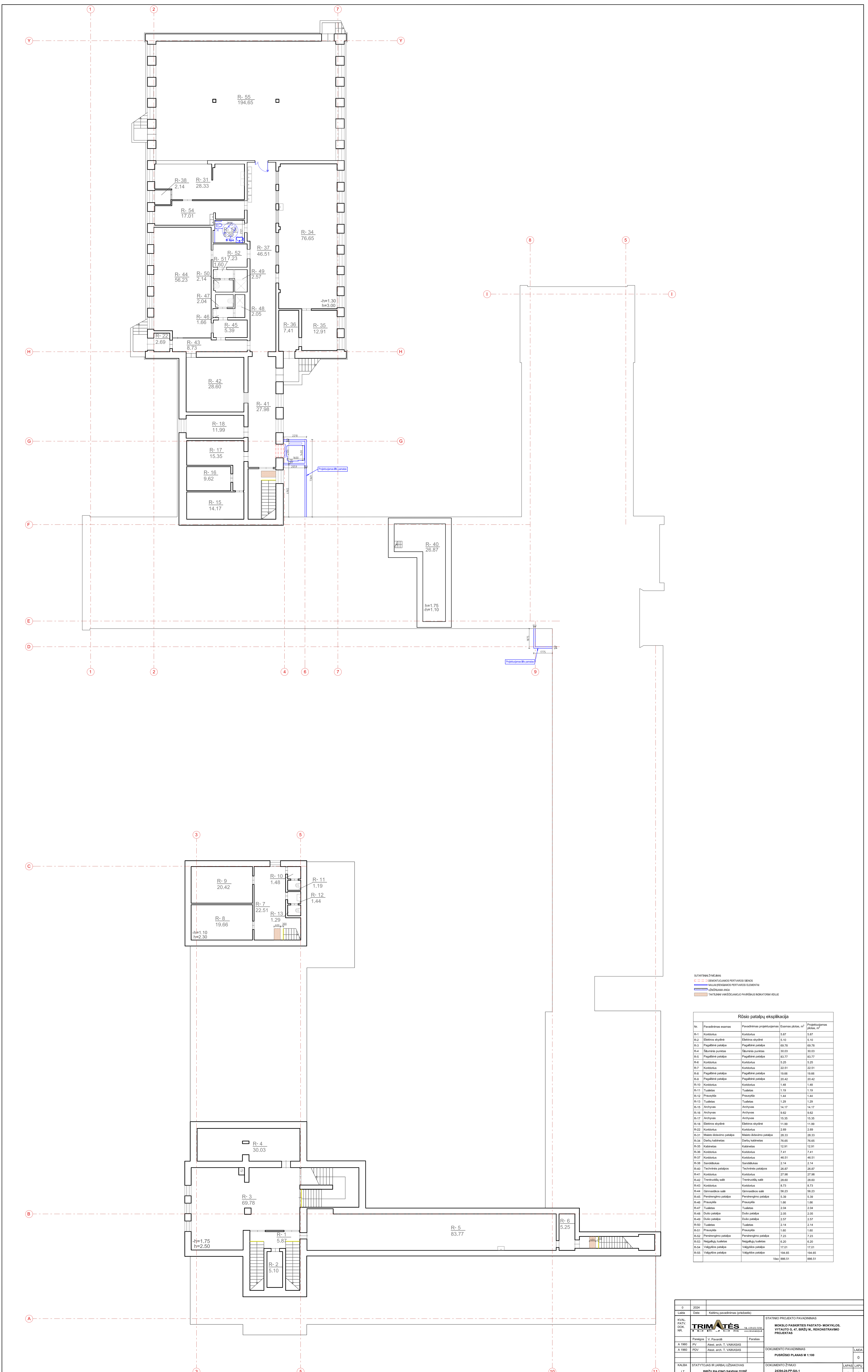

STATYBINIAI ŽYMĖJIMAI:
 - - - - - TIESIOJANTIS PASTATYMO BENDRAS
 - - - - - VILNINIS PASTATYMO BENDRAS
 - - - - - LAIDINIAI VANDENŲ TINKLAI
 - - - - - TIESIOJANTIS VANDENŲ TINKLAI

Rūšių patalpų apibūdinimas			
Nr.	Pavadinimas	Plotas, kv. m.	Projekcinis plotas, kv. m.
R-1	Koridorius	5,87	5,87
R-2	Elektroninis skydas	5,10	5,10
R-3	Pagalbinė patalpa	69,78	69,78
R-4	Sąveikos punktas	30,03	30,03
R-6	Pagalbinė patalpa	83,77	83,77
R-6	Koridorius	5,25	5,25
R-7	Koridorius	22,51	22,51
R-8	Pagalbinė patalpa	19,66	19,66
R-9	Pagalbinė patalpa	20,42	20,42
R-10	Koridorius	1,48	1,48
R-11	Tualeto	1,19	1,19
R-12	Prizyvė	1,44	1,44
R-13	Tualeto	1,29	1,29
R-15	Antroji	14,17	14,17
R-16	Antroji	9,62	9,62
R-17	Antroji	15,35	15,35
R-18	Elektroninis skydas	11,99	11,99
R-22	Koridorius	2,69	2,69
R-31	Miesto šildymo patalpa	28,33	28,33
R-34	Dirbių kabinetas	76,65	76,65
R-35	Koridorius	12,91	12,91
R-36	Koridorius	7,41	7,41
R-37	Koridorius	46,51	46,51
R-38	Elektroninis skydas	2,14	2,14
R-40	Koridorius	26,37	26,37
R-41	Tekstinė patalpa	27,98	27,98
R-42	Koridorius	28,60	28,60
R-43	Koridorius	8,73	8,73
R-44	Gimnazijos salė	56,23	56,23
R-45	Penstengimo patalpa	5,39	5,39
R-46	Prizyvė	1,88	1,88
R-47	Tualeto	2,04	2,04
R-48	Dužo patalpa	2,05	2,05
R-49	Dužo patalpa	2,57	2,57
R-50	Tualeto	2,14	2,14
R-51	Prizyvė	1,60	1,60
R-52	Penstengimo patalpa	7,23	7,23
R-53	Veiklos patalpa	6,20	6,20
R-54	Vidplokis patalpa	17,01	17,01
R-55	Vidplokis patalpa	194,65	194,65
Viso		886,51	886,51

0	2024		
1	2024	Kalėdų šventėms (priešvakaris)	
RVAL PATV. DOK. NR.		STATYMO PROJEKTO PAVADINIMAS	
Pavadinimas: V. Pajausis		MOKYKLO PASKIRTIES PASTATŲ MOKYKLOS VYKDYTOJŲ G. 47, BIRŽŪ M., REKONSTRAVIMO PROJEKTAS	
A 1980	PPV	Atst. arch. T. VAKAŠAS	LAIDA
A 1990	PPV	Atst. arch. T. VAKAŠAS	0
KALBA		DOKUMENTO PAVADINIMAS	
LT	STATYTOJAS IR ĮARBAUŠANVOJAS	DOKUMENTO ŽYMĖJIS	LAPAS/LAPŲ
	BIRŽŪ RAJONO SAVIVALDYBĖ	2436-24-PPP-0A-1	1 / 1

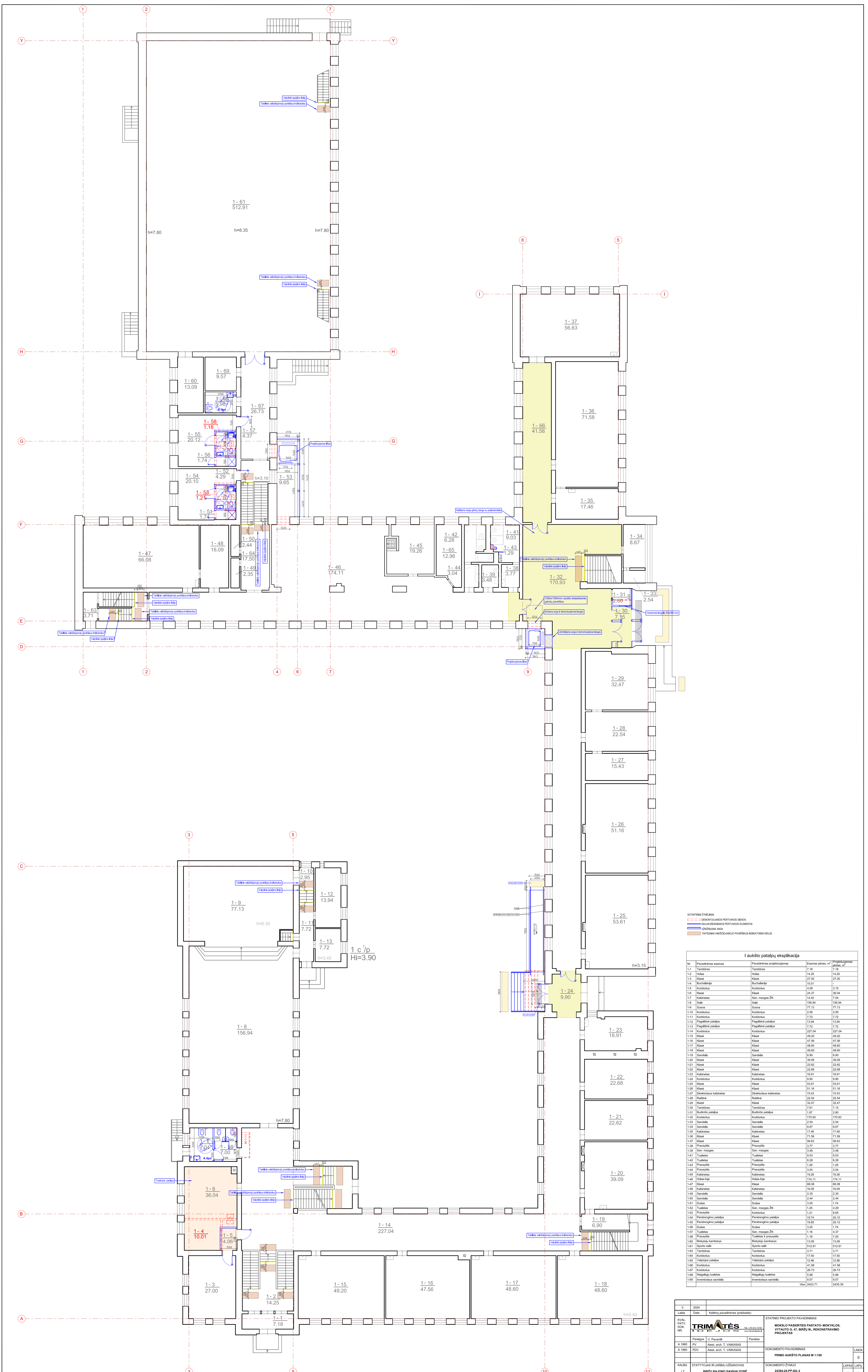

SUKURAMAS ŽEMĖLAIS
 01 - išskirtinio paskirties pastatų brėžimas
 02 - aukšto paskirties pastatų brėžimas
 03 - išskirtinio paskirties pastatų brėžimas
 04 - aukšto paskirties pastatų brėžimas

I aukšto patalpų ekspikacija

Nr.	Pavadinimas esamas	Pavadinimas projektuojamas	Esamos plotas, m ²	Projektuojamas plotas, m ²
1-1	Tamdišas	Tamdišas	7,18	7,18
1-2	Halė	Halė	14,25	14,25
1-3	Klona	Klona	27,00	27,00
1-4	Buchalterija	Buchalterija	10,01	10,01
1-5	Koridorius	Koridorius	4,06	3,15
1-6	Klona	Klona	34,37	36,04
1-7	Kabines	San. mažeig. ŽN	14,40	7,04
1-8	Sala	Sala	156,94	156,94
1-9	Scena	Scena	77,13	77,13
1-10	Koridorius	Koridorius	2,99	2,99
1-11	Koridorius	Koridorius	7,72	7,72
1-12	Pagalbinė patalpa	Pagalbinė patalpa	13,94	13,94
1-13	Pagalbinė patalpa	Pagalbinė patalpa	7,72	7,72
1-14	Koridorius	Koridorius	227,04	227,04
1-15	Klona	Klona	49,20	49,20
1-16	Klona	Klona	47,90	47,90
1-17	Klona	Klona	48,60	48,60
1-18	Klona	Klona	48,60	48,60
1-19	Sandėlis	Sandėlis	6,90	6,90
1-20	Klona	Klona	39,09	39,09
1-21	Klona	Klona	22,62	22,62
1-22	Klona	Klona	22,68	22,68
1-23	Klona	Klona	18,91	18,91
1-24	Klona	Klona	9,90	9,90
1-25	Klona	Klona	53,61	53,61
1-26	Klona	Klona	51,16	51,16
1-27	Cheminis kabinetas	Cheminis kabinetas	15,43	15,43
1-28	Rūšinė	Rūšinė	22,54	22,54
1-29	Tamdišas	Tamdišas	32,47	32,47
1-30	Tamdišas	Tamdišas	7,18	7,18
1-31	Buchalterija	Buchalterija	1,67	2,80
1-32	Koridorius	Koridorius	110,93	110,93
1-33	Sandėlis	Sandėlis	2,54	2,54
1-34	Sandėlis	Sandėlis	8,67	8,67
1-35	Kabines	Kabines	17,46	17,46
1-36	Klona	Klona	71,58	71,58
1-37	Klona	Klona	56,63	56,63
1-38	Privačią	Privačią	3,77	3,77
1-39	San. mažeig.	San. mažeig.	3,48	3,48
1-40	Tušeles	Tušeles	6,28	6,28
1-41	Tušeles	Tušeles	6,28	6,28
1-42	Privačią	Privačią	1,29	1,29
1-43	Privačią	Privačią	3,04	3,04
1-44	Kabines	Kabines	19,26	19,26
1-45	Kabines	Kabines	16,09	16,09
1-46	Sandėlis	Sandėlis	2,30	2,30
1-47	Sandėlis	Sandėlis	2,44	2,44
1-48	Dužas	Dužas	3,25	1,74
1-49	Tušeles	San. mažeig. ŽN	1,25	4,29
1-50	Privačią	Koridorius	1,21	6,65
1-51	Privačią	Privačią	19,74	20,10
1-52	Privačią	Privačią	19,80	20,12
1-53	Dužas	Dužas	3,25	1,74
1-54	Tušeles	San. mažeig. ŽN	1,16	4,37
1-55	Tušeles	Tušeles ir eruvė	1,18	7,00
1-56	Mokymo kambarys	Mokymo kambarys	13,09	13,09
1-57	Spont. salė	Spont. salė	512,91	512,91
1-58	Tamdišas	Tamdišas	3,71	3,71
1-59	Koridorius	Koridorius	17,30	17,30
1-60	Koridorius	Koridorius	13,86	13,86
1-61	Koridorius	Koridorius	41,58	41,58
1-62	Koridorius	Koridorius	26,73	26,73
1-63	Neapšviestas kambaris	Neapšviestas kambaris	5,08	5,08
1-64	Investicinis sandėlis	Investicinis sandėlis	6,57	6,57
1-65			Všio 2423,71	2425,39

0	2024		
Labas	2024	Kalėdų šventėms (priešvakaris)	STATINIO PROJEKTO PAVADINIMAS
KVAL. PATV. ODK. NR.	TRIMATĖS		STATINIO PROJEKTO PAVADINIMAS
			MOKŪLO PASKIRTIES PASTATŲ: MOKYKLOS, VYTAUTO G. 47, BIRŽŪ M., REKONSTRAVIMO PROJEKTAS
Pavargis V. Pavargis		Pirėnaitis	STATINIO PROJEKTO PAVADINIMAS
A 1980 PV	Abot. arch. T. VAKAŠAS		PRIMO AUKŠTO PLANAS M 1:100
A 1990 PŠV	Abot. arch. T. VAKAŠAS		PRIMO AUKŠTO PLANAS M 1:100
KALBA	STATYTOJAS IR JARBIAUSANOVAS	BIRŽŪ RAJONO SAVIVALDYBĖ	24236-24-PP-BA-2
LT	STATYTOJAS IR JARBIAUSANOVAS	BIRŽŪ RAJONO SAVIVALDYBĖ	24236-24-PP-BA-2
			LAPELIS LAPELIS
			1 1

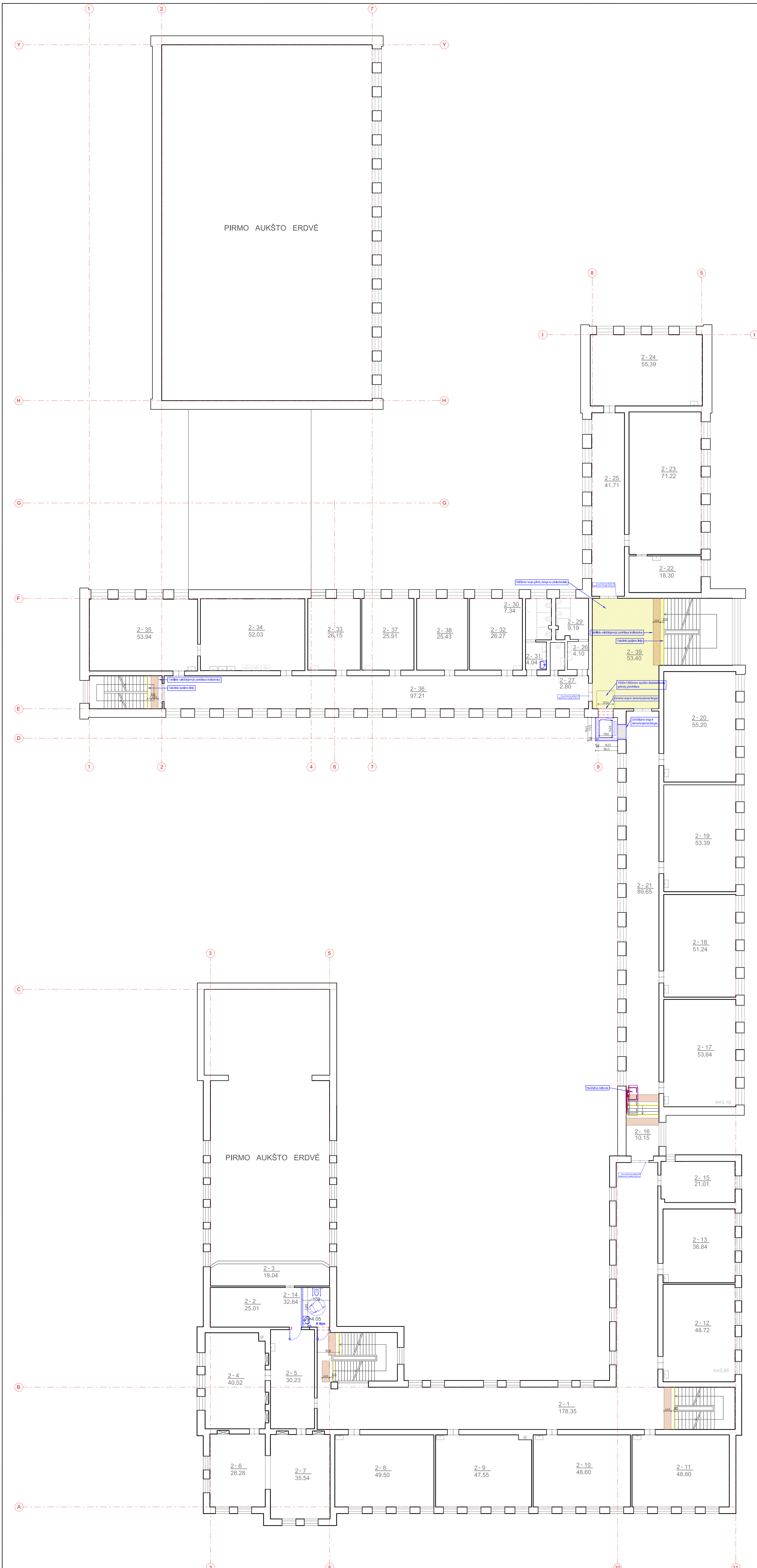

STATYBINIAI ŽYMĖJIMAI
 - - - - - DIMENSIJONINGAS PERTVARIOS BENDRAS
 - - - - - NAUJA PIRMO AUKŠTO PERTVARIOS ELEMENTAI
 - - - - - PIRMO AUKŠTO PERTVARIOS
 - - - - - TAPALINIAI VASDARAIŠIAI PAVIRŠIAUS INDIKATORINIŲ VERTIŲ

II aukšto patalpų eksplikacija

Nr.	Pavadinimas esamos	Pavadinimas projektuojamas	Esamasis plotas, m ²	Projektuojamas plotas, m ²
2-1	Koridorius	Koridorius	178,35	178,35
2-2	Balkonas	Balkonas	32,84	25,01
2-3	Balkonas	Balkonas	18,04	18,04
2-4	Balkonas	Balkonas	40,52	40,52
2-5	Balkonas	Balkonas	30,23	30,23
2-6	Sienų kambaras	Sienų kambaras	28,28	28,28
2-7	Sienų kambaras	Sienų kambaras	35,54	35,54
2-8	Klasė	Klasė	49,50	49,50
2-9	Klasė	Klasė	47,55	47,55
2-10	Klasė	Klasė	48,60	48,60
2-11	Klasė	Klasė	48,60	48,60
2-12	Klasė	Klasė	48,72	48,72
2-13	Klasė	Klasė	36,84	36,84
2-14	-	Sienų kambaras ŽN	-	7,43
2-15	Koridorius	Koridorius	21,01	21,01
2-16	Koridorius	Koridorius	10,15	10,15
2-17	Klasė	Klasė	53,64	53,64
2-18	Klasė	Klasė	51,24	51,24
2-19	Klasė	Klasė	53,39	53,39
2-20	Klasė	Klasė	55,20	55,20
2-21	Koridorius	Koridorius	89,65	89,65
2-22	Koridorius	Koridorius	18,30	18,30
2-23	Klasė	Klasė	72,22	72,22
2-24	Mokytojų kambaras	Mokytojų kambaras	52,39	52,39
2-25	Koridorius	Koridorius	41,71	41,71
2-26	Prisijungimo	Prisijungimo	4,10	4,10
2-27	Sienų kambaras	Sienų kambaras	2,80	2,80
2-28	Tuiletas	Tuiletas	9,19	9,19
2-29	Tuiletas	Tuiletas	7,34	7,34
2-30	Prisijungimo	Prisijungimo	4,04	4,04
2-31	Klasė	Klasė	26,27	26,27
2-32	Klasė	Klasė	26,15	26,15
2-33	Klasė	Klasė	52,03	52,03
2-34	Klasė	Klasė	25,91	25,91
2-35	Koridorius	Koridorius	97,21	97,21
2-36	Klasė	Klasė	25,43	25,43
2-37	Klasė	Klasė	25,91	25,91
2-38	Klasė	Klasė	25,43	25,43
2-39	Koridorius	Koridorius	53,40	53,40
			Viso	1553,32
			1553,32	1553,32

0	2024		
1	2024	Kalbos patvirtinimas (priešba)	
KVAL. PATV. DOK. NR.			STATYBINIO PROJEKTO PAVADINIMAS MOKYTOJŲ PASIRTIKŲ PASTATŲ MOKYKLAI VYTAUTO G. 47, BIRŽŲ M., REKONSTRAVIMO PROJEKTAS
A 1000	PP	Abi. arch. T. VAKAŠAS	LAIDA
A 1000	PPV	Abi. arch. T. VAKAŠAS	0
			STATYBINIO PROJEKTO PAVADINIMAS
			ANTRO AUKŠTO PLANAS M 1:100
KALBA	STATYTOJAS IR JARBAI USANOVAS	DOKUMENTO ŽYMIO	LAPAS/LAPŲ
LT	BIRŽŲ RAJONO SAVIVALDYBĖ	2436-24-PP-0A-3	1 / 1

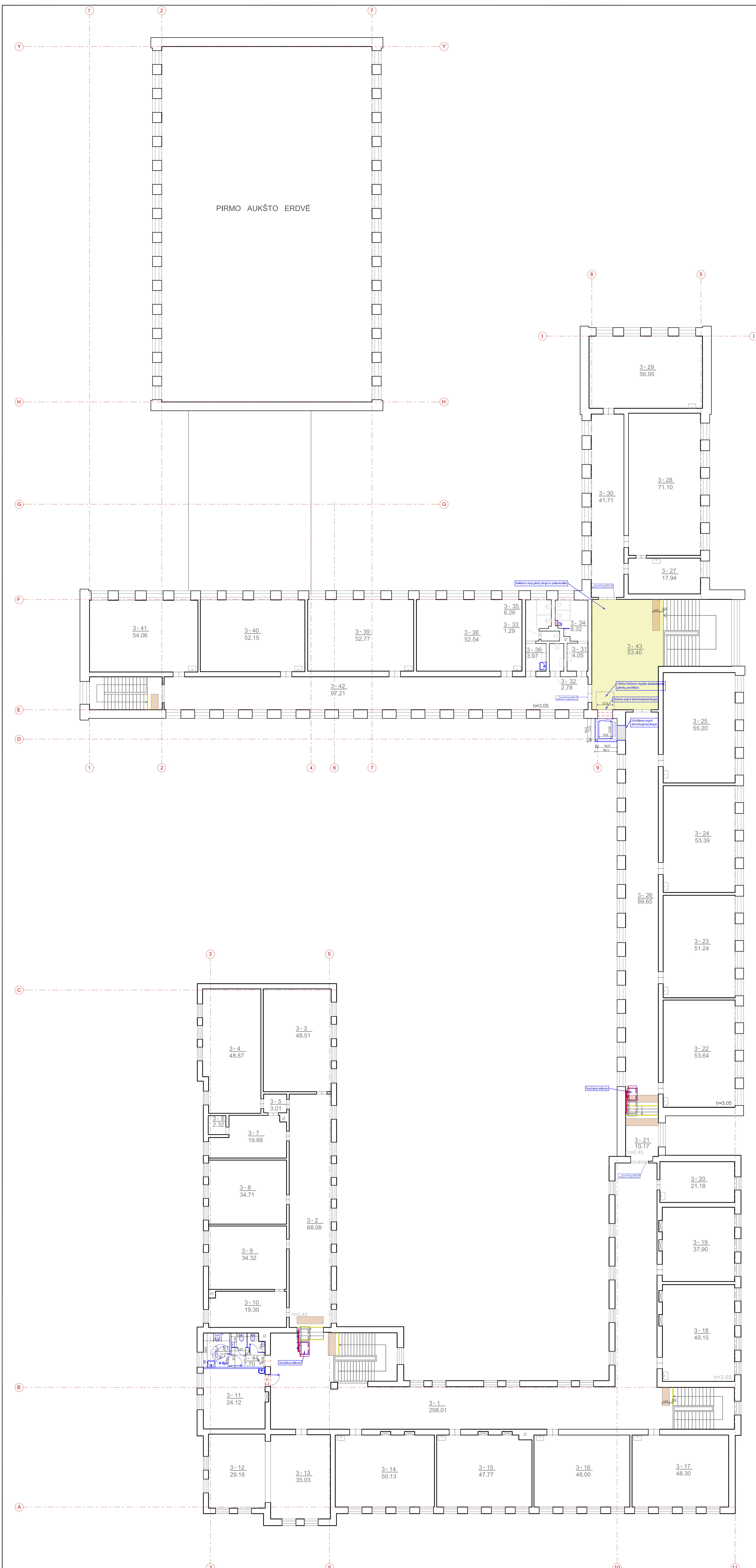



- - - - - STATYBINIS DĖŽINĖS
 - - - - - STATYBINIS DĖŽINĖS PASTATYMAS
 - - - - - STATYBINIS DĖŽINĖS PASTATYMAS
 - - - - - STATYBINIS DĖŽINĖS PASTATYMAS

III aukšto patalpų apskaita

Nr.	Pavadinimas	Pavadinimas prapildymas	Plotas, m ²	Plotas, m ²
3-1	Koridorius	Koridorius	208.01	208.01
3-2	Koridorius	Koridorius	68.08	68.08
3-3	Klasė	Klasė	48.51	48.51
3-4	Klasė	Klasė	48.87	48.87
3-5	Koridorius	Koridorius	3.01	3.01
3-6	Pagalbinė patalpa	Pagalbinė patalpa	2.32	2.32
3-7	Klasė	Klasė	19.68	19.68
3-8	Klasė	Klasė	34.71	34.71
3-9	Klasė	Klasė	34.32	34.32
3-10	Kabinetas	Kabinetas	19.30	19.30
3-11	Klasė	Klasė	24.12	24.12
3-12	Klasė	Klasė	29.18	29.18
3-13	Klasė	Klasė	35.03	35.03
3-14	Klasė	Klasė	50.13	50.13
3-15	Klasė	Klasė	47.77	47.77
3-16	Klasė	Klasė	48.00	48.00
3-17	Klasė	Klasė	48.30	48.30
3-18	Klasė	Klasė	49.15	49.15
3-19	Klasė	Klasė	51.24	51.24
3-20	Direktorius patalpa	Direktorius patalpa	21.18	21.18
3-21	Koridorius	Koridorius	10.17	10.17
3-22	Klasė	Klasė	53.64	53.64
3-23	Klasė	Klasė	51.24	51.24
3-24	Klasė	Klasė	53.39	53.39
3-25	Klasė	Klasė	55.20	55.20
3-26	Klasė	Klasė	89.65	89.65
3-27	Koridorius	Koridorius	17.94	17.94
3-28	Klasė	Klasė	71.10	71.10
3-29	Klasė	Klasė	56.95	56.95
3-30	Klasė	Klasė	41.71	41.71
3-31	Klasė	Klasė	4.05	4.05
3-32	Klasė	Klasė	2.78	2.78
3-33	Klasė	Klasė	1.29	1.29
3-34	Klasė	Klasė	6.32	6.32
3-35	Klasė	Klasė	6.26	6.26
3-36	Klasė	Klasė	3.97	3.97
3-37	Klasė	Klasė	7.70	7.70
3-38	Klasė	Klasė	52.54	52.54
3-39	Klasė	Klasė	52.77	52.77
3-40	Klasė	Klasė	52.15	52.15
3-41	Klasė	Klasė	54.06	54.06
3-42	Klasė	Klasė	97.21	97.21
3-43	Klasė	Klasė	53.40	53.40
3-44	Klasė	Klasė	7.70	7.70

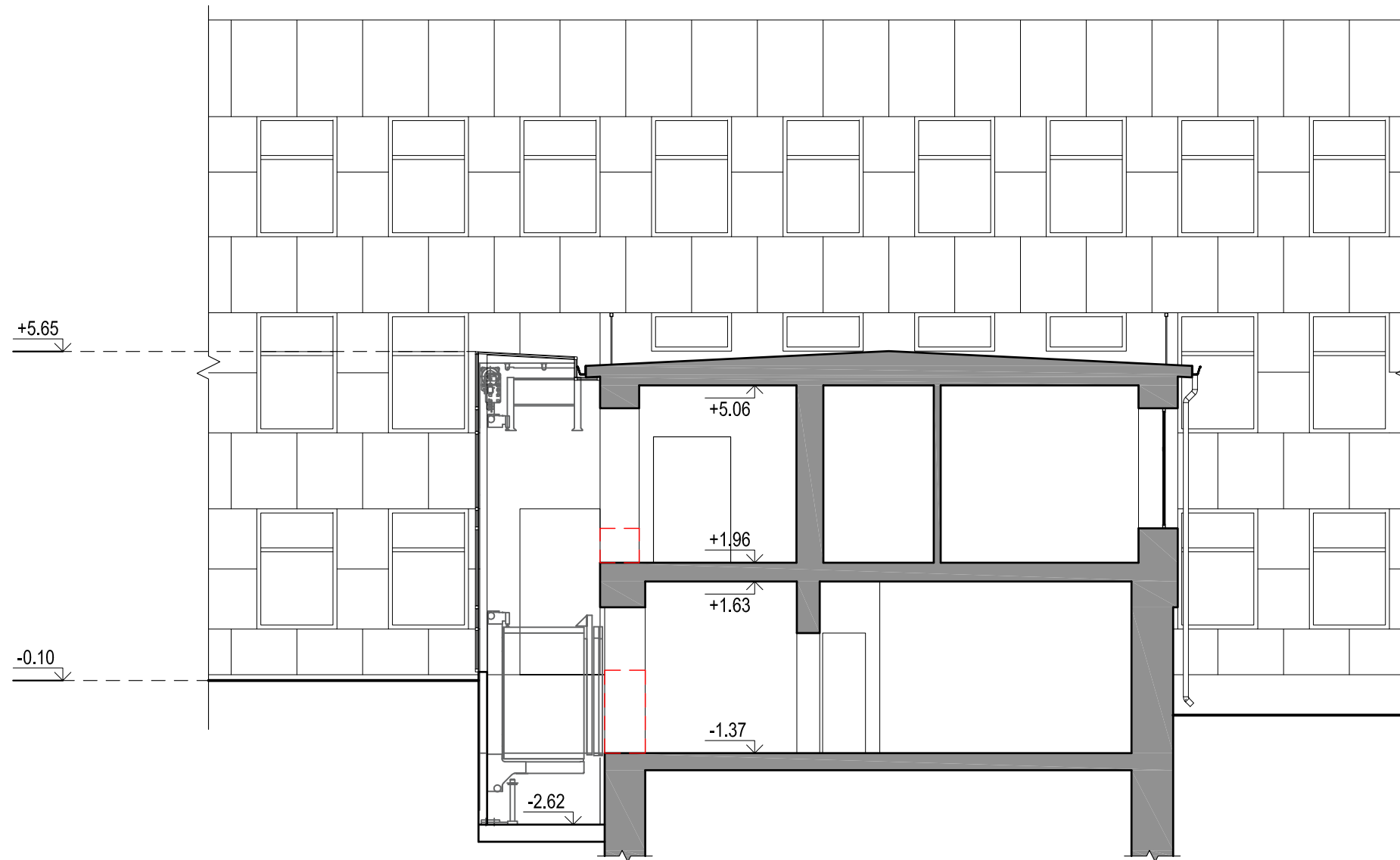
0	2024		
1	2024	Kalbos pakeitimai (pakeičia)	
KVAL. PATV. DOK. NR.			STATINIO PROJEKTO PAVADINIMAS MOKYKLO PASKIRTIES PASTATŲ MOKYKLOS VYKAITO G. 47, BIRŽŲ M. REKONSTRUOTI PROJEKTAS
A 1900	PPV	Abi. arch. T. VAKAŠAS	LAIDA
A 1900	PPV	Abi. arch. T. VAKAŠAS	0
DOKUMENTO PAVADINIMAS			
TRIOČIO AUKŠTO PLANAS M 1:100			
KALBA	STATYTOJAS IR JARBAIŲ SAUNOJAS	DOKUMENTO ŽYMUS	LAPAS/LAPŲ
LT	BIRŽŲ RAJONO SAVIVALDYBĖ	2436-24-PP-0A-4	1 / 1



0	2024			
Laida	Data	Keitimų pavadinimas (priežastis)		
KVAL. PATV. DOK. NR.			STATINIO PROJEKTO PAVADINIMAS	
	Tel. +370 672 72728 www.trimatesdejos.lt		MOKSLO PASKIRTIES PASTATO- MOKYKLOS, VYTAUTO G. 47, BIRŽŲ M., REKONSTRAVIMO PROJEKTAS	
	Pareigos	V. Pavardė	Parašas	
A 1960	PV	Atest. arch. T. VAIKASAS		
A 1960	PDV	Atest. arch. T. VAIKASAS		
KALBA	STATYTOJAS IR (ARBA) UŽSAKOVAS		DOKUMENTO PAVADINIMAS	LAIDA
LT	BIRŽŲ RAJONO SAVIVALDYBĖ		PJŪVIS A-A M 1:100	0
			DOKUMENTO ŽYMUO	LAPAS
			24394-24-PP-SA-5	LAPŲ
				1
				1

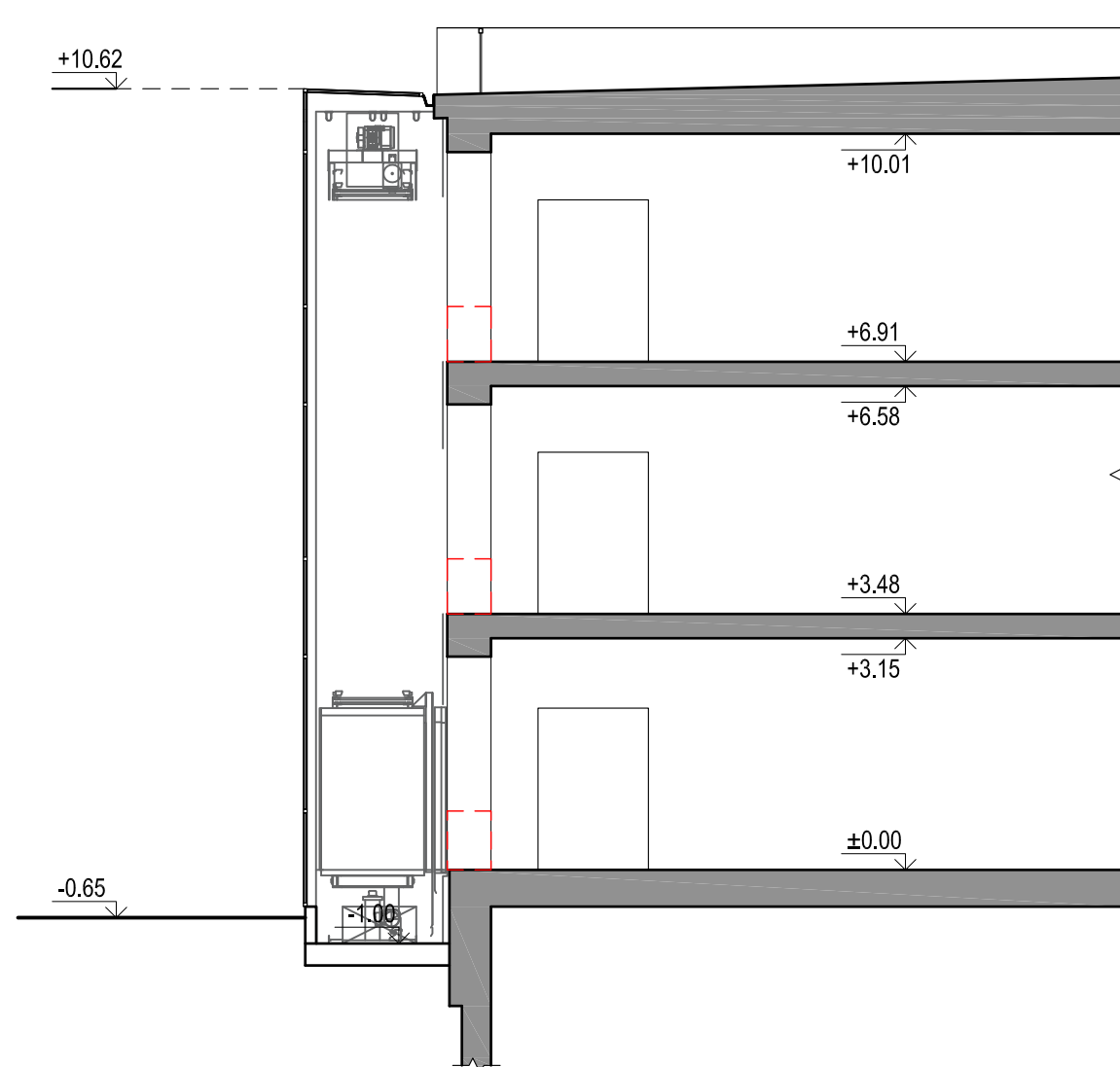

0	2024			
Laida	Data	Keitimų pavadinimas (priežastis)		
KVAL. PATV. DOK. NR.			STATINIO PROJEKTO PAVADINIMAS	
	Tel. +370 672 72728 www.trimatesidejos.lt		MOKSLO PASKIRTIES PASTATO- MOKYKLOS, VYTAUTO G. 47, BIRŽŲ M., REKONSTRAVIMO PROJEKTAS	
	Pareigos	V. Pavardė	Parašas	
A 1960	PV	Atest. arch. T. VAIKASAS		
A 1960	PDV	Atest. arch. T. VAIKASAS		
KALBA	STATYTOJAS IR (ARBA) UŽSAKOVAS		DOKUMENTO ŽYMUO	LAPAS
LT	BIRŽŲ RAJONO SAVIVALDYBĖ		24394-24-PP-SA-7	LAPŲ
				1
				0
				1

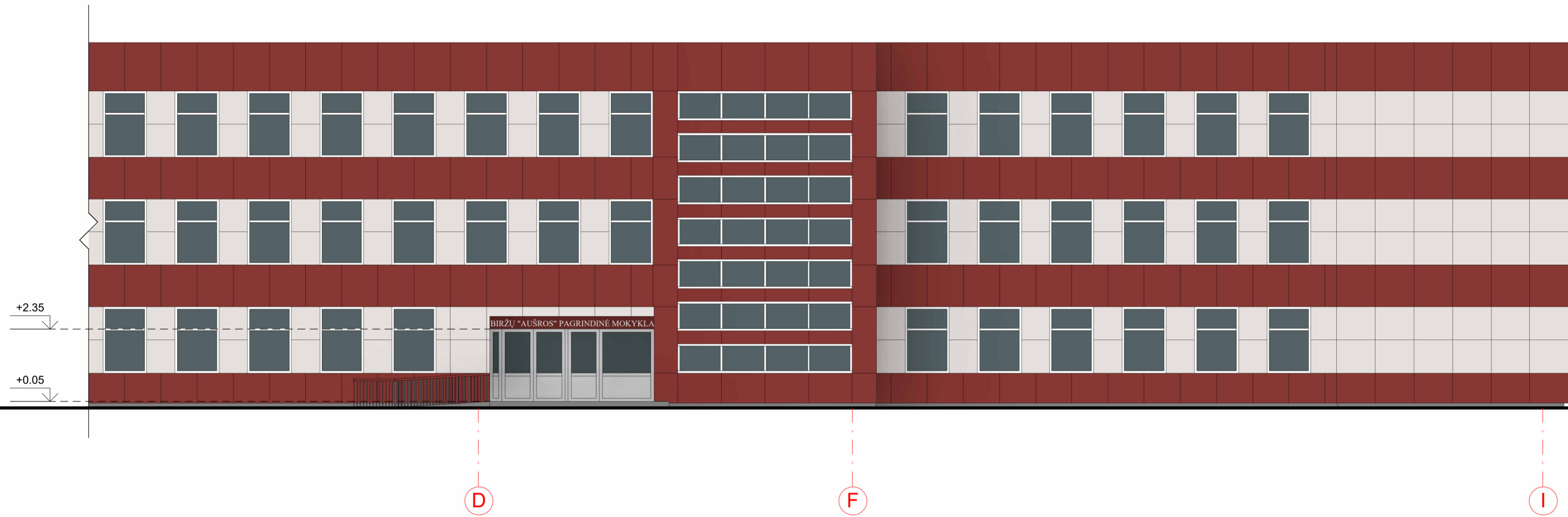

0	2024		
Laida	Data	Keitimų pavadinimas (priežastis)	
KVAL. PATV. DOK. NR.			STATINIO PROJEKTO PAVADINIMAS
	<small>Tel. +370 672 72728 www.trimatesidejos.lt</small>		MOKSLO PASKIRTIES PASTATO- MOKYKLOS, VYTAUTO G. 47, BIRŽŲ M., REKONSTRAVIMO PROJEKTAS
	Pareigos	V. Pavardė	Parašas
A 1960	PV	Atest. Arch. T. VAIKASAS	
A 1960	PDV	Atest. Arch. T. VAIKASAS	
Kalba	STATYTOJAS IR (ARBA) UŽSAKOVAS		DOKUMENTO ŽYMUO
LT	BIRŽŲ RAJONO SAVIVALDYBĖ		24394-24-TP-SA-8
			LAIDA
			0
			DOKUMENTO PAVADINIMAS
			FASADAI M 1:100
			LAPAS
			LAPŲ
			1 1

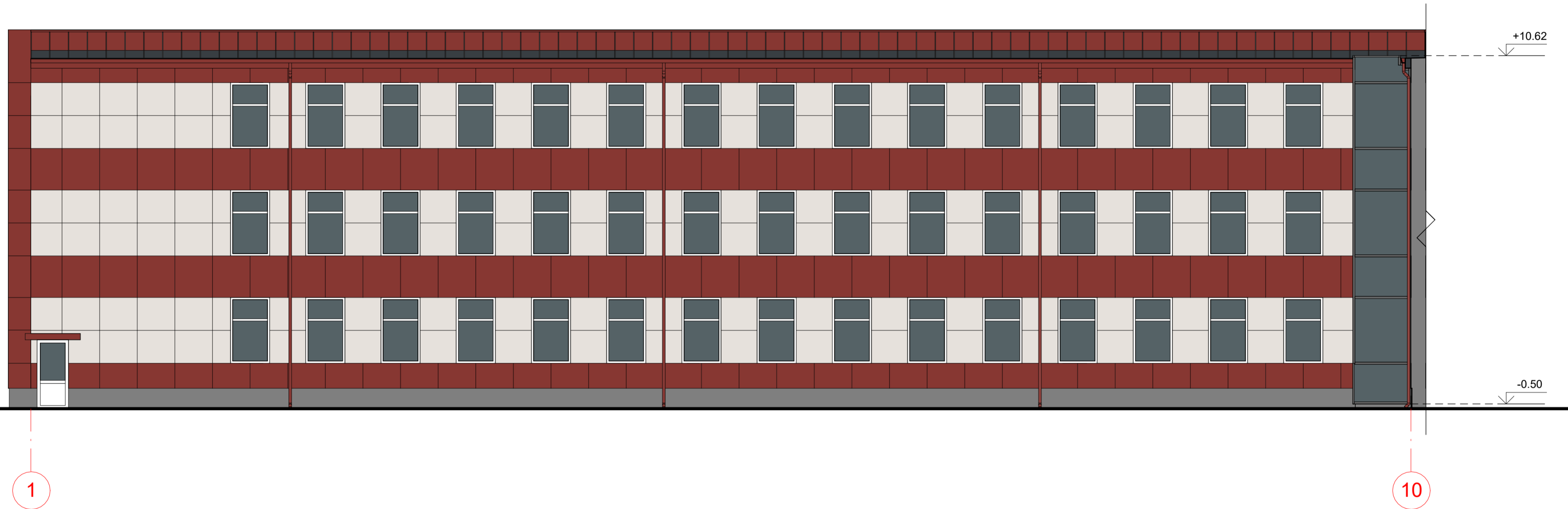

0	2024				
Laida	Data	Keitimų pavadinimas (priežastis)			
KVAL. PATV. DOK. NR.			STATINIO PROJEKTO PAVADINIMAS		
	<small>Tel. +370 672 72728 www.trimatesidejos.lt</small>		MOKSLO PASKIRTIES PASTATO- MOKYKLOS, VYTAUTO G. 47, BIRŽŲ M., REKONSTRAVIMO PROJEKTAS		
	Pareigos	V. Pavardė	Parašas		
A 1960	PV	Atest. Arch. T. VAIKASAS			
A 1960	PDV	Atest. Arch. T. VAIKASAS	DOKUMENTO PAVADINIMAS		LAI DA
			FASADAI M 1:100		0
Kalba	STATYTOJAS IR (ARBA) UŽSAKOVAS		DOKUMENTO ŽYMUO		LAPAS LAPŲ
LT	BIRŽŲ RAJONO SAVIVALDYBĖ		24394-24-TP-SA-9		1 1

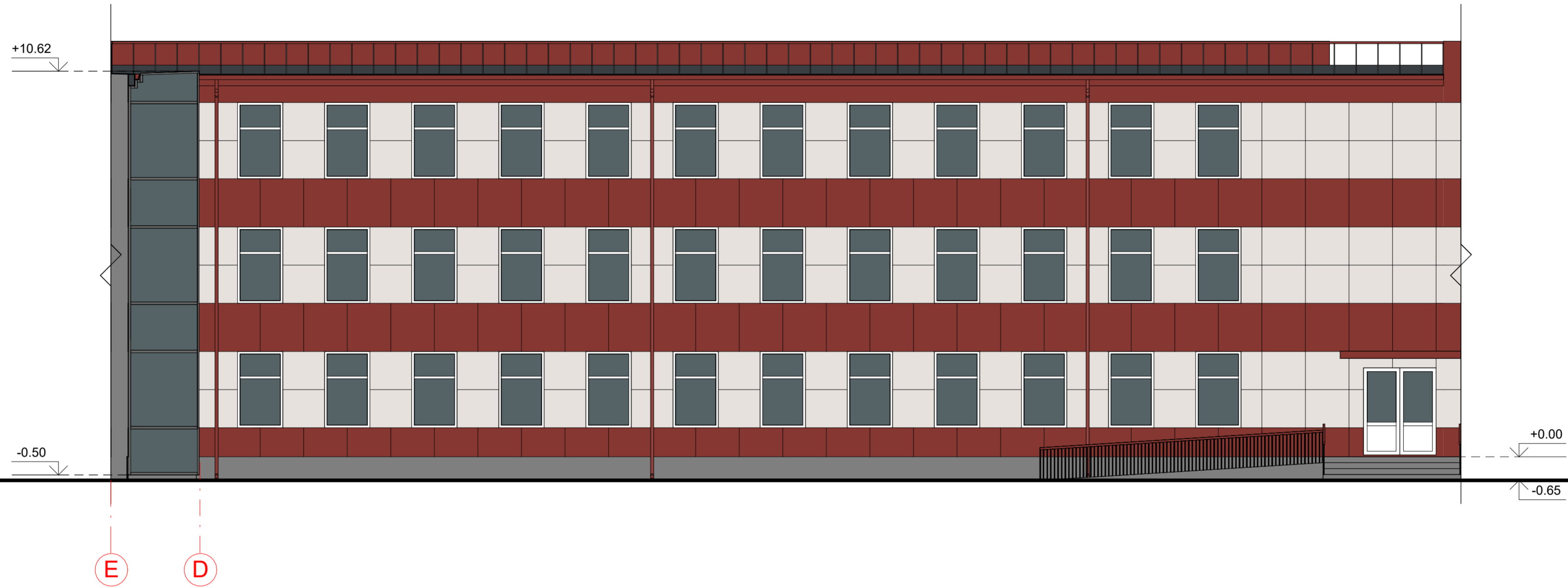

0	2024		
Laida	Data	Keitimų pavadinimas (priežastis)	
KVAL. PATV. DOK. NR.			STATINIO PROJEKTO PAVADINIMAS
			MOKSLO PASKIRTIES PASTATO- MOKYKLOS, VYTAUTO G. 47, BIRŽŲ M., REKONSTRAVIMO PROJEKTAS
	Pareigos	V. Pavardė	Parašas
A 1960	PV	Atest. Arch. T. VAIKASAS	
A 1960	PDV	Atest. Arch. T. VAIKASAS	
DOKUMENTO PAVADINIMAS			LAI DA
FASADAI M 1:100			0
Kalba	STATYTOJAS IR (ARBA) UŽSAKOVAS		DOKUMENTO ŽYMUO
LT	BIRŽŲ RAJONO SAVIVALDYBĖ		24394-24-TP-SA-10
		LAPAS	LAPŲ
		1	1

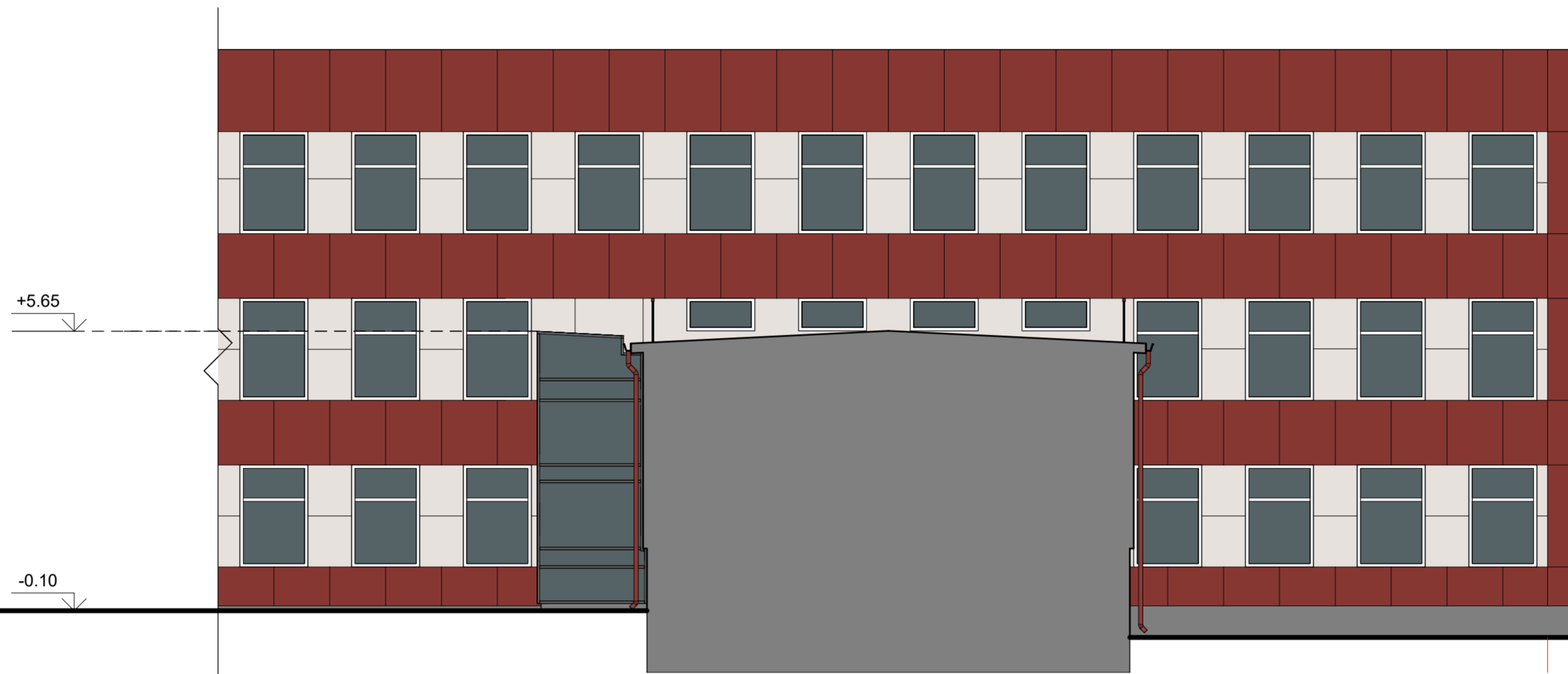

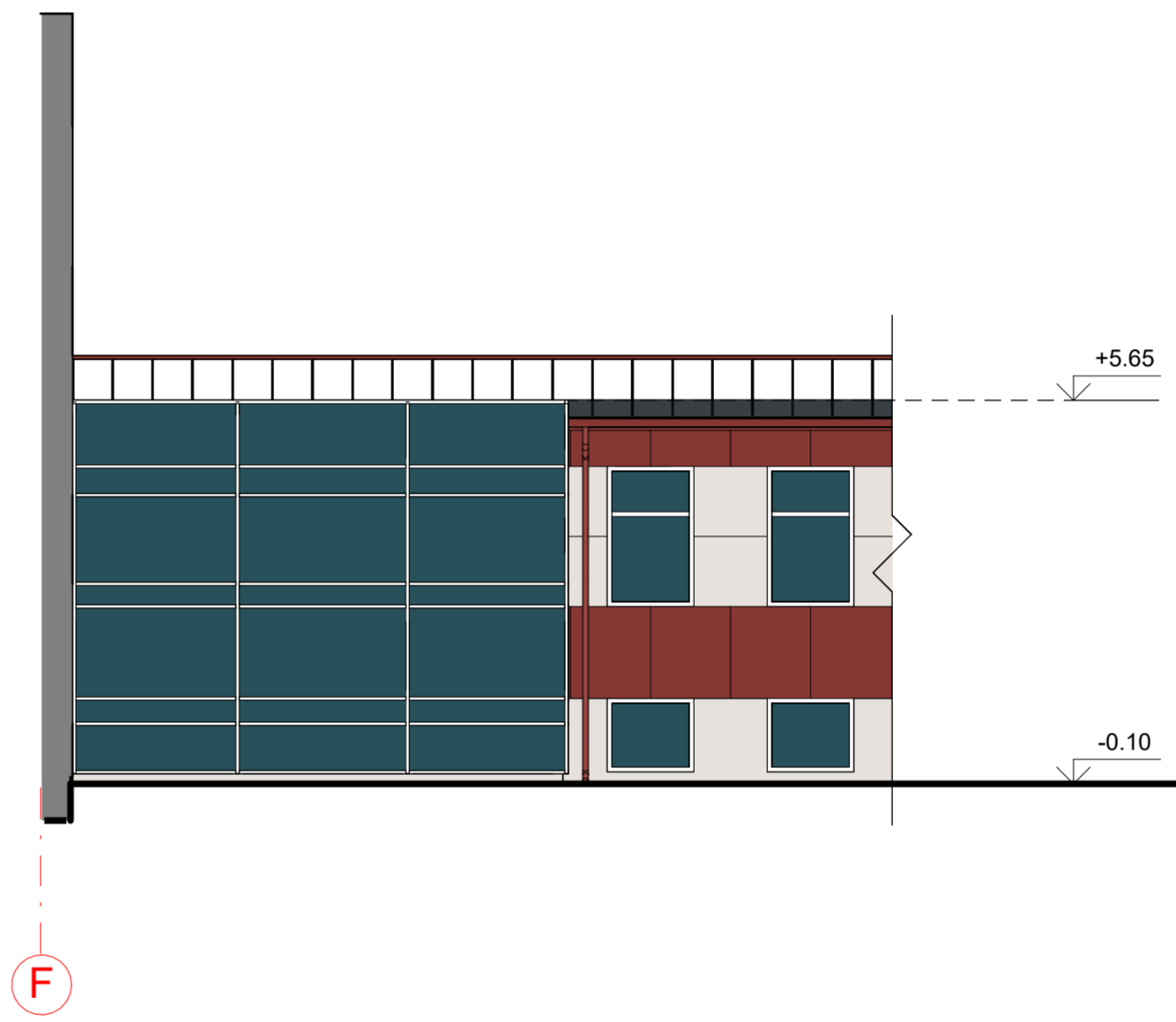

1

0	2024				
Laida	Data	Keitimų pavadinimas (priežastis)			
KVAL. PATV. DOK. NR.			STATINIO PROJEKTO PAVADINIMAS		
	<small>Tel. +370 672 72728 www.trimatesidejos.lt</small>		MOKSLO PASKIRTIES PASTATO- MOKYKLOS, VYTAUTO G. 47, BIRŽŲ M., REKONSTRAVIMO PROJEKTAS		
	Pareigos	V. Pavardė	Parašas		
A 1960	PV	Atest. Arch. T. VAIKASAS			
A 1960	PDV	Atest. Arch. T. VAIKASAS			
				DOKUMENTO PAVADINIMAS	LAI DA
				FASADAI M 1:100	0
Kalba	STATYTOJAS IR (ARBA) UŽSAKOVAS			DOKUMENTO ŽYMUO	LAPAS LAPŲ
LT	BIRŽŲ RAJONO SAVIVALDYBĖ			24394-24-TP-SA-11	1 1

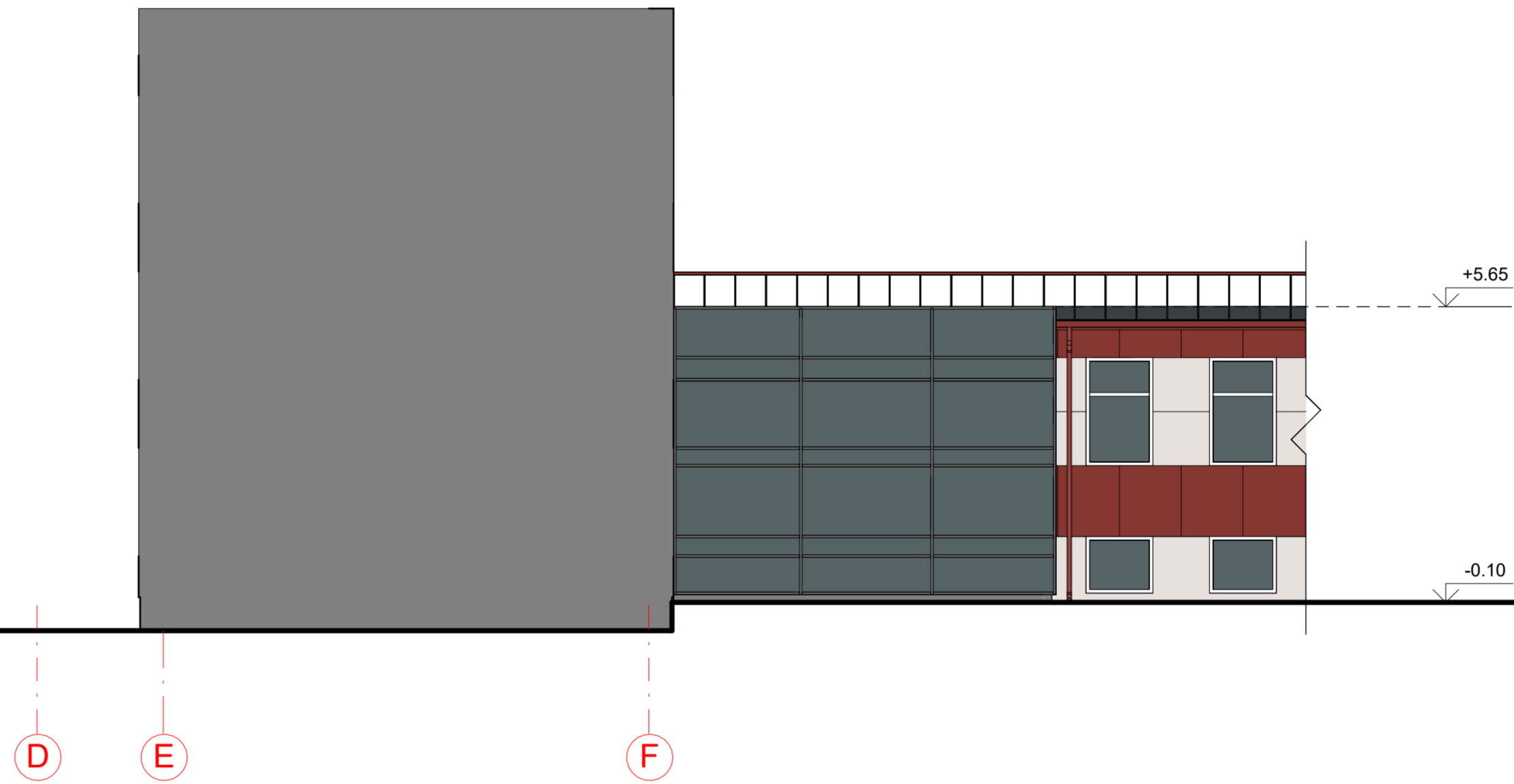

0	2024				
Laida	Data	Keitimų pavadinimas (priežastis)			
KVAL. PATV. DOK. NR.			STATINIO PROJEKTO PAVADINIMAS		
	Pareigos	V. Pavardė	Parašas	MOKSLO PASKIRTIES PASTATO- MOKYKLOS, VYTAUTO G. 47, BIRŽŲ M., REKONSTRAVIMO PROJEKTAS	
A 1960	PV	Atest. Arch. T. VAIKASAS			
A 1960	PDV	Atest. Arch. T. VAIKASAS		DOKUMENTO PAVADINIMAS	LAI DA
				FASADAI M 1:100	0
Kalba	STATYTOJAS IR (ARBA) UŽSAKOVAS		DOKUMENTO ŽYMUO		LAPAS LAPŲ
LT	BIRŽŲ RAJONO SAVIVALDYBĖ		24394-24-PP-SA12		1 1



0	2024		
Laida	Data	Keitimų pavadinimas (priežastis)	
KVAL. PATV. DOK. NR.			STATINIO PROJEKTO PAVADINIMAS
	<small>Tel. +370 672 72728 www.trimatesidejos.lt</small>		MOKSLO PASKIRTIES PASTATO- MOKYKLOS, VYTAUTO G. 47, BIRŽŲ M., REKONSTRAVIMO PROJEKTAS
	Pareigos	V. Pavardė	Parašas
A 1960	PV	Atest. Arch. T. VAIKASAS	
A 1960	PDV	Atest. Arch. T. VAIKASAS	
Kalba	STATYTOJAS IR (ARBA) UŽSAKOVAS		DOKUMENTO ŽYMUO
LT	BIRŽŲ RAJONO SAVIVALDYBĖ		24394-24-TP-SA-12
			LAPAS
			LAPŲ
			0
			1
			1