

MIESTAS	KVART.	SKL.
BIRŽAI	93	39

INVENT Nr. 2512

LTSR
KŪM RTIB
PĀRVEIDĪG TĀRMĪESTĪNĪS TEHNINĒS
INVENTORIZACIJOS BIURAS
NAMU VALDOS TEHNINĒS APSKAITOS

BYLA №10

esānājos BIRŽU mieste, rajone
..... apri.
..... km.

VILNYIAUS g-vē, a., skersg. nr. 40^a

Fontes VIETOS TARUBU

Savienības BIRŽU M. BŪTU ĪRĪD

NAMU VALDYBA

Teisinās registrācijas Nr.

Pagrūdnai inventORIZUOTA 1985 m. 10 mēn. 17 d.

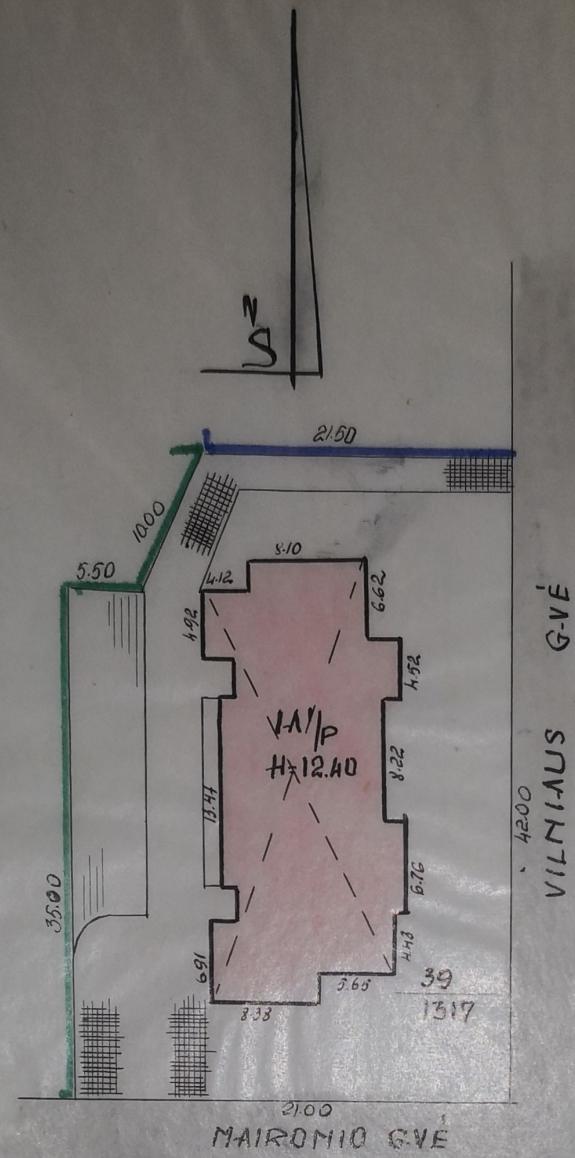

LTSR		PANEVEŽIO TARPUMŲ		40a	
KOM. 2		TECHNINIS INVENTARIS			
VILNIAUS					
BIRŽAI	93	39	SKL. PL.	Radu... Zuphland J. A.	
1:500			3	45	10 17

RŪŠYS

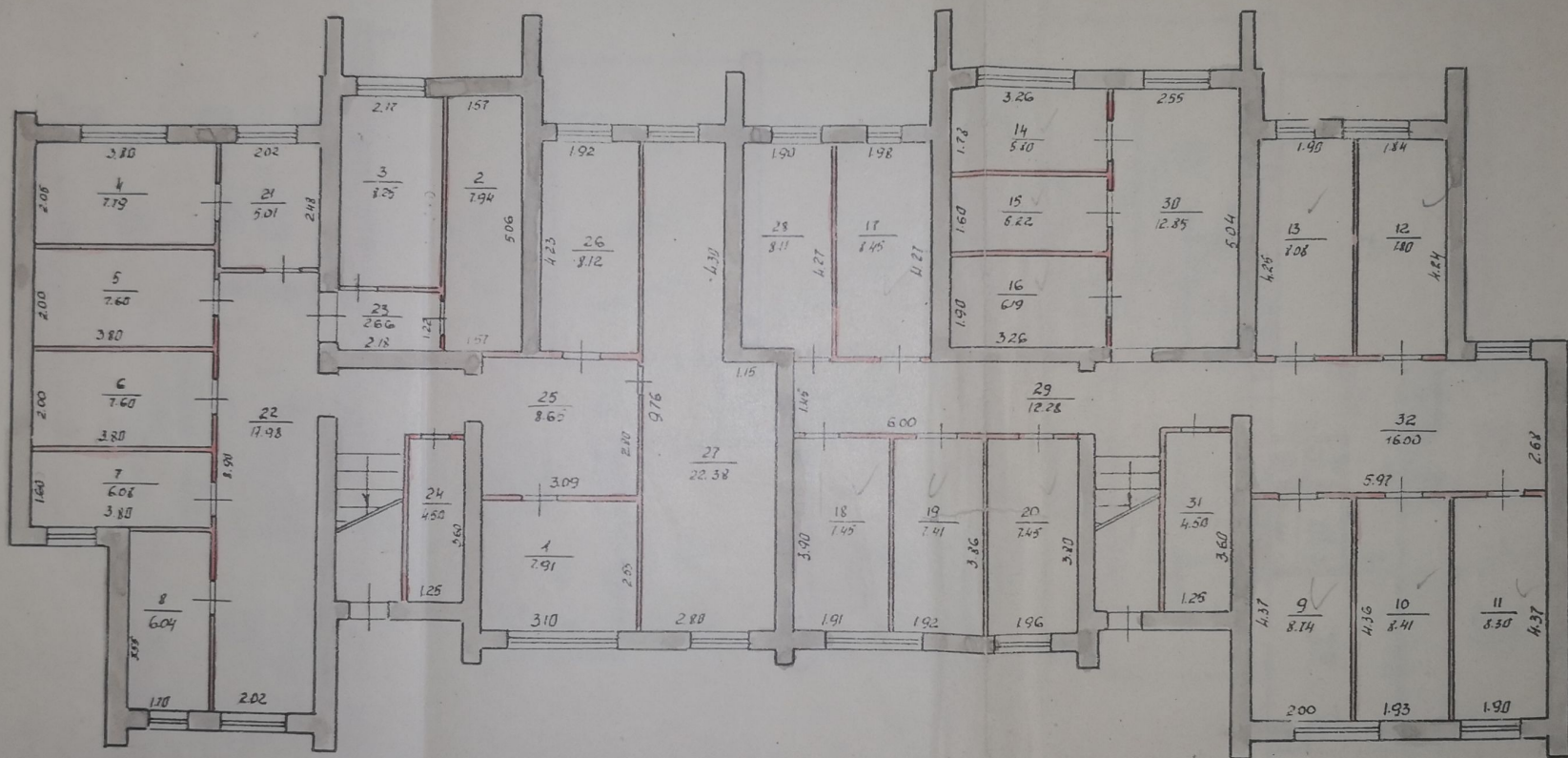

PANEVEŽIO
TECHNINIS INŽINIERIS
VILNIAUS

409
Dof.
Radvanskis D. J.
Lupinskias

BIRŽAI 93 39 RŪŠYS
100

35 10 17

ĪAUKŠTAS

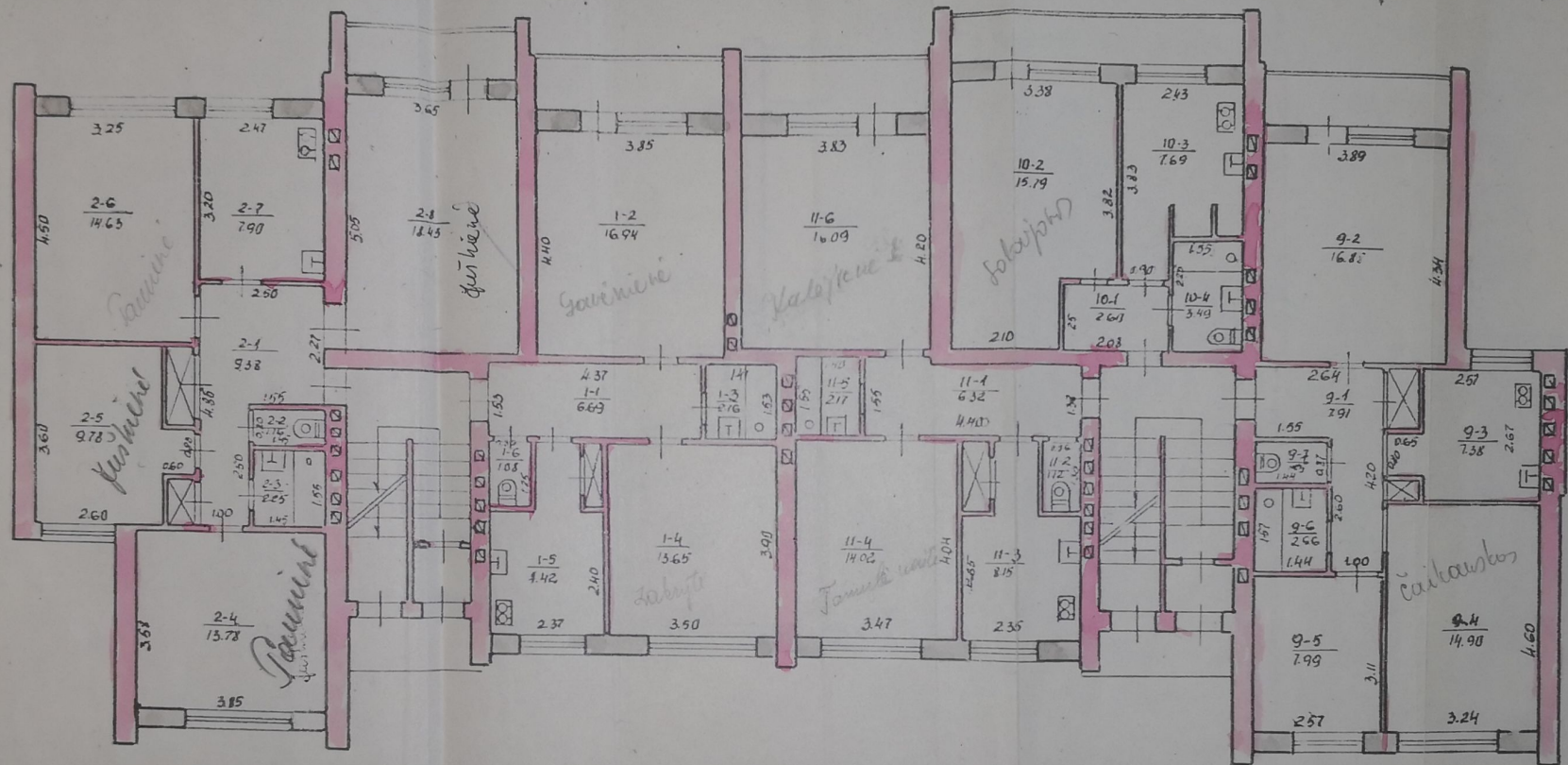

VILNIAUS 40a
 BIRŽAI 93 39 M²/_p
 1:100
 3 85 10 17

II AUKŠTAS

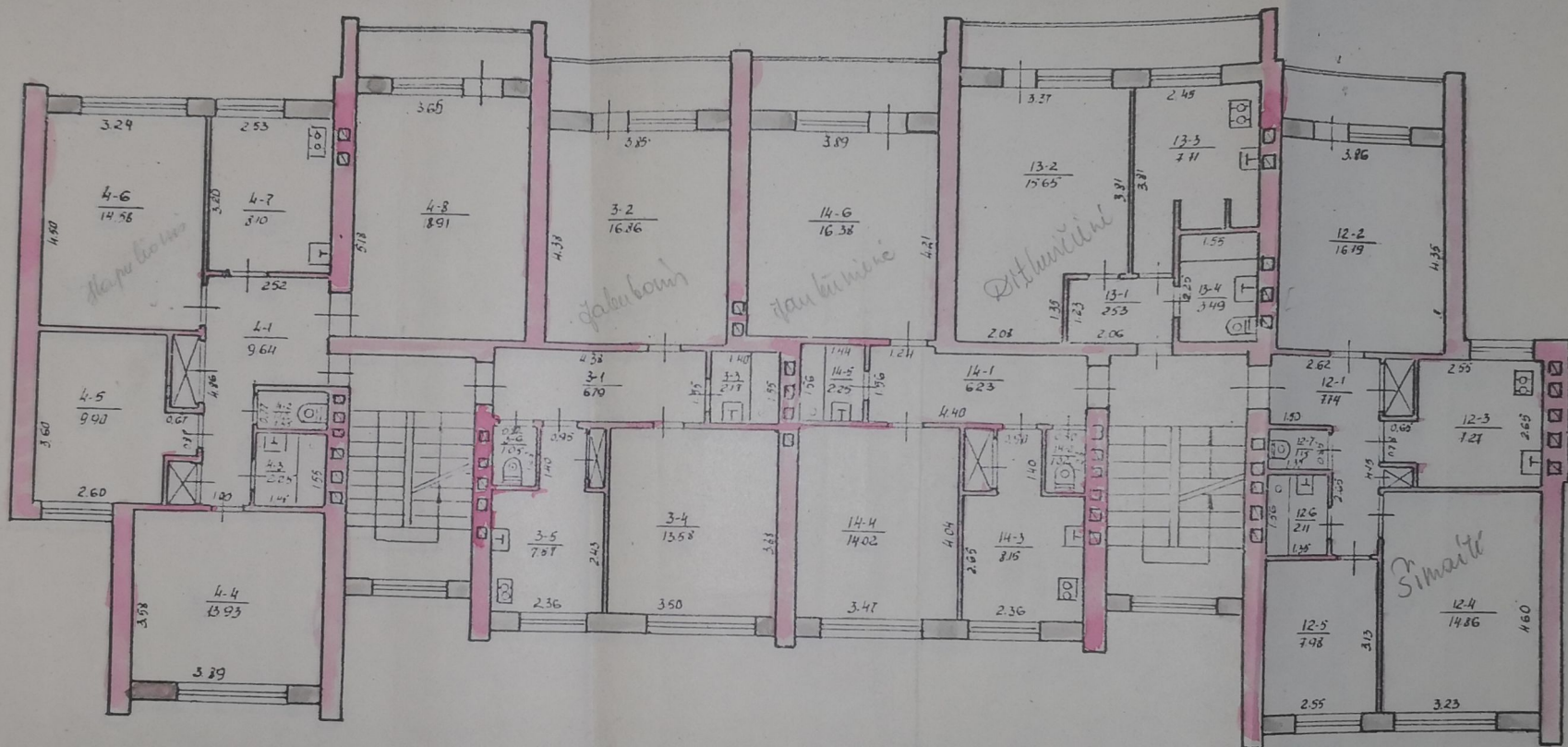

PANEVŽIO TAPDMŪS
 CHINIS INŽINERINIS BIŪRO
 VILMAIŠIS
 BIRŽAI 93 39 MAP
 1:100
 3 85 10 17
 400
 Radžanskis D.
 J.

III AUKŠTAS

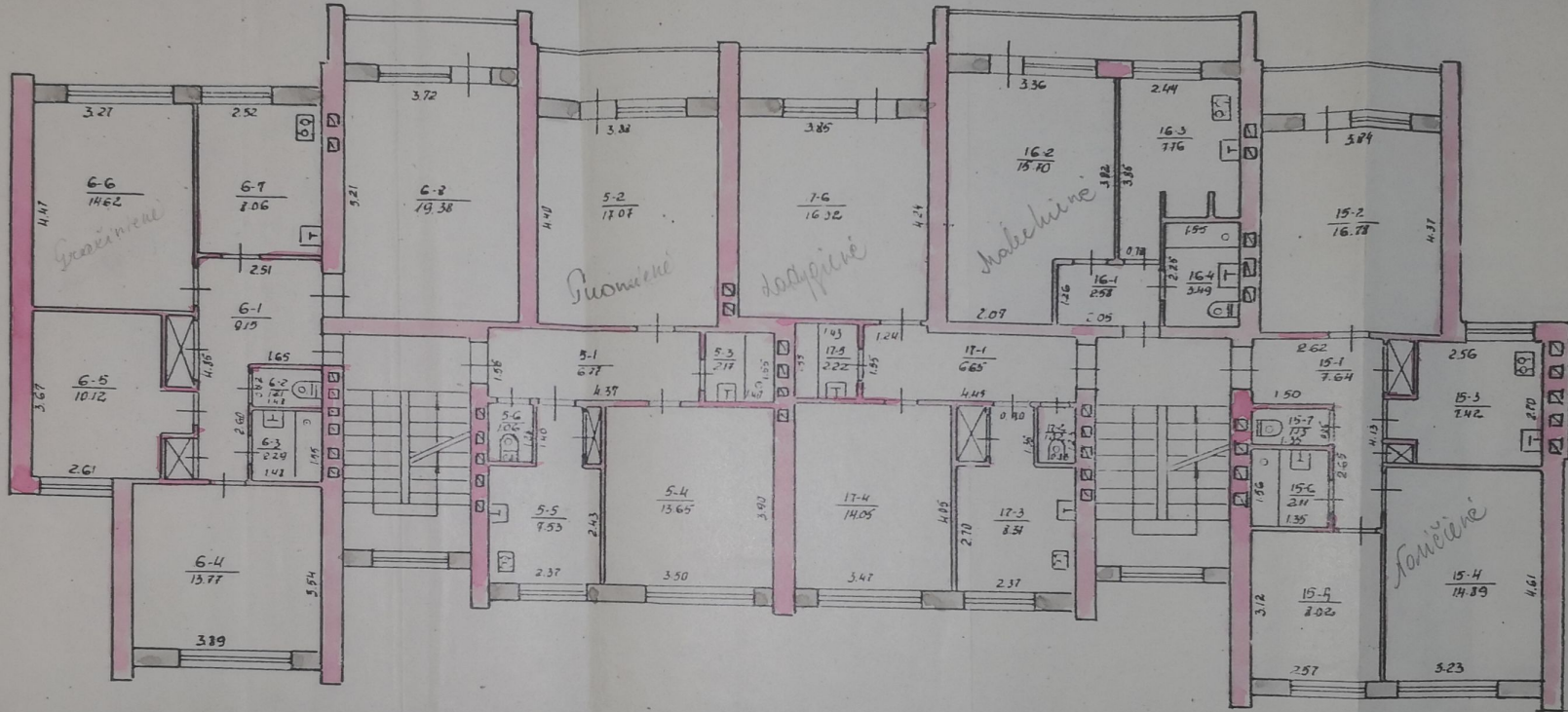

PANEVEŽIO TAPPIŲ GAMYBOS CHIMINIS INVENTORIŲ ŽAIGIŲ VEIKS			
VILNIAUS			
Skl. 93		Raid. 39	
1100		1A ⁴ P	
3		85 10 17	

400
Radvanst...
A.

IV AUKŠTAS

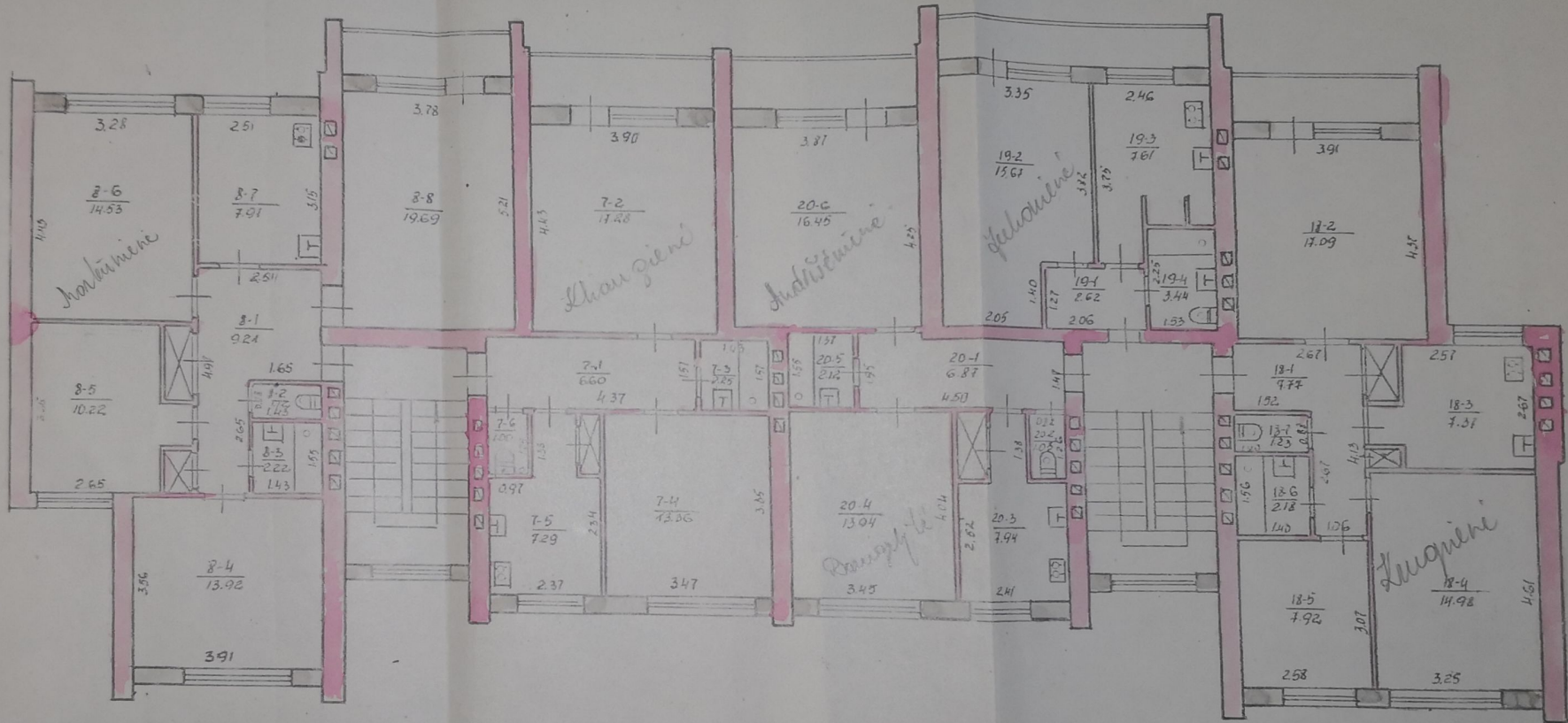

PANEVYŽIO T. TECHNINIS PROJEKTAS
 VILNIAUS
 BIRŽAI 93 39 1A⁴/P
 1:100
 3 85 10
 400
 Prof. [Signature]
 [Signature]

Naujo valdybos techninės apkaaitės

	93	39
Miestas	Kv.	Skł.

KORTELE

Inventorinis numeris

Biršiai m. Vilniai g-vė, prosp., skg. Nr. 40^a

Data	Valdytojas	Valdo	Valdymo pagrindas	Invent. parašas

Žemės sklypo plotas m

Data	Užstatytas plotas				Neužstatytas plotas							Bendras sklyp plotas					
	viso užstatyta	tame po pagrind. pastatais	skaič. po ūkio pastatais	viso	Kiemas				sodas, gėlynas, v.			daržas	naudingas plotas	kito žemės	viso užstatyto ploto	išskirta	naudojama
					tame skaičiuje	asfaltas	betonas	lauko akmenys	šaligat.	sodas	gėlynas						
2010-10	363	363		954	192,5			395			649,5				954	1500	1317

Pastatų skaičius sklype ir jų plotas m²

Data	Tame skaičiuje			Gyvenamųjų patalpų						Negyvenamųjų patalpų			Bendras naudingas plotas		
	(pagalbinių)	ūkio pagrindinių	butų skaičius	gyvenaamų kambarių skaičius	bendras naudingas plotas	gyvenamų kamb. plotas	pagalbinis plot.			bendras naudingas plotas	pagalbinis	pagalbinis plot.			
							naudingas negyvenamas	rūšių, pusrūšių, tamburų ir kt.							
2010-11	1	1	-	20	48	1320,58	695,74	35309	271,55						1320,58

Namų valdybos įkainojimo suvestinė rub.

Statybos vertė					Dabartinė vertė				
data	pagrindiniai pastatai	pagalbiniai pastatai	kiemo statiniai	viso	data	pagrindiniai pastatai	pagalbiniai pastatai	kiemo statiniai	viso
85-10-17	294413	-	10086	304499	85-10-17	294413	-	10086	304499

Forma Nr. 2

T I B

Pastato inventorinės žinlos

estas ... *Birgailė* ... g.vė, prosp. *Atšiuvių* ... Nr. ... *409* ... inventorinis Nr. ...

Radė	Pastato paskirtis	Statybos metai	Aukštų sk.	Fondas	Miestas	Kvartalas	Sklypas
<i>1947</i>	<i>gyvenamoji</i>	<i>1984</i>	<i>4</i>	<i>med.t.</i>		<i>93</i>	<i>39</i>

Valdytojas ir pastato valdymo pagrindas

Data	Valdytojas	Valdymo dalis	Pastatų valdymo pagrindas	Irašą padariusio asmens parašas

Ivairūs statiniai

Inventoriz. data	Radė	Statybos metai	Statinių pavadinimas	Medžiaga	Kon. rukičia	Išmieros					Įkainojimo lentelių Nr.	Vieneto vertė įvedus patalpas	Statybinė vertė	Susidėėjimo proc.	Dabartinė vertė
						ilgis	plotis	plotas	aukštis	tūris					
85-10-17		1984	saldytuvas	bet.	pl.			27315			bal. vertė:	7675	-	7675	
		1984	saldytuvas	mf.				1210			"	2411	-	2411	
												10086	-	10086	

Pastato charakteristika

Data	Pastate yra			Pastatas prijungtas prie tinklų													
	rūsvis	pusrūsvis	mansarda	vandentiekis		kanalizacija		centr. aps.		šiluminių ir SEC	karšto vandens tiekimas	dujų	telefono	radijo tinklų	elektra	Stogo plotas	Kapital. rem data
				vietinis	miesto	vietinė	miesto	grupinė: katilinė	vietinės katilinės								
85-10-17	yra			yra		yra				yra	yra	yra					437

1987 m. 10 mėn. 20 d.

Sudarė

Patikrno

Pastatų ir jo dalių kainojimas

Data	Raidė	Pavadinimas	Ilgis	Plotis	Plotas m ²	Aukštis	Tūris m ³	Kaimininko ir lentelės Nr.	Vieneto kaina įvedus patalpas	Statybinė vertė	Susidėvėjimo proc.	Dabartinė vertė rb.
8510-14	XA4/p	Gyvenamas	2,825	10,50	29,66							
			1,02	4,72	4,81							
			1,26	0,70	0,88							
			0,03	0,31	0,31							
			0,31	1,33	0,41							
			1,03	7,03	7,24							
			1,31	0,37	0,48							
			1,34	0,37	0,49							
			0,26	0,18	0,47							
			1,22	0,37	0,45							
			1,37	2,91	3,98							
			0,37	0,01	0,37							
			0,77	2,20	1,71	3625	1135	4114				
			0,32	1,40	0,45							
			2,16	4,92	10,63							
			2,07	2,60	5,39							
			0,50	0,37	0,19							
			0,10	3,37	0,34							
			0,49	2,53	1,24							
			2,32	2,77	6,43							
			3,92	0,38	1,49							
		Tvirtas			3625	225	816					
									balanstinė vertė:	294415		2944

PASTATO RAIDE <i>44/p</i>	Inventoriuzs numeris		
	Akcesas <i>Biršiai</i>	Kvartals <i>93</i>	Sklypas <i>36</i>

Pastatų vidaus plotų eksploatacija
Biršiai 40^a

Inventoriaus data	Aukšto Nr.	Buto Nr.	Kambario Nr.	Patalpų pavadinimas			Gyvenamas					Tataliga		Iš viso		Iš viso		
				patalpų paskirtis	kam naudojama	Bendras namų dings plotas	tame skaičiuje				tame skaičiuje		tame skaičiuje		tame skaičiuje			
							gyvenam. ir kambarių plotas	naud. negyvenamais	tambur., technik., pagalp. negyv. ir pusl. ir pusl. plotas	pagalbin. plotas	pagalbin. plotas	pagalbin. plotas	pagalbin. plotas	pagalbin. plotas	pagalbin. plotas			
1	2	3	4	5	6	7	8	9	10	11	12	13	14	15	16	17	18	19
<i>851014</i>		<i>2</i>	<i>1</i>	<i>Biršiai</i>	<i>saud.</i>	<i>7.91</i>				<i>7.91</i>								
			<i>2</i>	<i>"</i>	<i>"</i>	<i>7.94</i>				<i>7.94</i>								
			<i>3</i>	<i>"</i>	<i>"</i>	<i>8.25</i>				<i>8.25</i>								
			<i>4</i>	<i>"</i>	<i>"</i>	<i>7.79</i>				<i>7.79</i>								
			<i>5</i>	<i>"</i>	<i>"</i>	<i>7.60</i>				<i>7.60</i>								
			<i>6</i>	<i>"</i>	<i>"</i>	<i>7.60</i>				<i>7.60</i>								
			<i>7</i>	<i>"</i>	<i>"</i>	<i>6.08</i>				<i>6.08</i>								
			<i>8</i>	<i>"</i>	<i>"</i>	<i>6.04</i>				<i>6.04</i>								
			<i>9</i>	<i>"</i>	<i>"</i>	<i>8.74</i>				<i>8.74</i>								
			<i>10</i>	<i>"</i>	<i>"</i>	<i>8.41</i>				<i>8.41</i>								
			<i>11</i>	<i>"</i>	<i>"</i>	<i>8.30</i>				<i>8.30</i>								
			<i>12</i>	<i>"</i>	<i>"</i>	<i>7.80</i>				<i>7.80</i>								
			<i>13</i>	<i>"</i>	<i>"</i>	<i>8.08</i>				<i>8.08</i>								
			<i>14</i>	<i>"</i>	<i>"</i>	<i>5.80</i>				<i>5.80</i>								
			<i>15</i>	<i>"</i>	<i>"</i>	<i>5.22</i>				<i>5.22</i>								
			<i>16</i>	<i>"</i>	<i>"</i>	<i>6.19</i>				<i>6.19</i>								
			<i>17</i>	<i>"</i>	<i>"</i>	<i>8.45</i>				<i>8.45</i>								
			<i>18</i>	<i>"</i>	<i>"</i>	<i>7.45</i>				<i>7.45</i>								
			<i>19</i>	<i>"</i>	<i>"</i>	<i>7.41</i>				<i>7.41</i>								

Patalpų data	Aukšto Nr.	Dato Nr.	Kambaryo Nr.	Patalpų pavadinimas		Dėsdras nau- dangas plotas	Gyvenamas				Talpa		Tame skaičiuje		Tame skaičiuje		Tame skaičiuje	
				patalpų paskirtis	kam naudojama		tame skaičiuje				tame skaičiuje		tame skaičiuje		tame skaičiuje			
							gyvenam. kambaryų plotas	nau- d. ne- gyve- namas	tambur. technk. patalpų	negyv. rūšių plotas	pagrind. plotas	pagalb. plotas	pagrind. plotas	pagalb. plotas	pagrind. plotas	pagalb. plotas		
1	2	3	4	5	6	7	8	9	10	11	12	13	14	15	16	17	18	19
			20	Rūsys	korid.	7.45				7.45								
			21	"	korid.	5.01				5.01								
			22	"	"	17.98				17.98								
			23	"	"	2.66				2.66								
			24	"	saul.	4.50				4.50								
			25	"		8.65				8.65								
			26	"		8.12				8.12								
			27	"	saul.	22.38				22.38								
			28	"	korid.	8.11				8.11								
			29	"	"	12.28				12.28								
			30	"	korid.	12.85				12.85								
			31	"	saul.	4.50				4.50								
			32	"	"	16.0				16.0								
					<i>viso:</i>	271.55				271.55								

10 85

10

mėn 17 d.

Sudarė

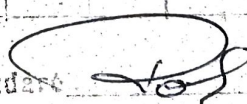

Tikrinuo:



2014-05-09

PASTATO RAIDE *AA4/p*

Inventoris numeris

Miestas	Kvartalas	Sklypas
<i>Biržai</i>		

LAUKAS SUSIŲTI

Pastatų vidaus plotų eksploikacija

Piluvais 40°

Inventoriz. data	Aukšto Nr.	Buto Nr.	Kambario Nr.	Patalpų pavadinimas		Bendras naud. dangas plotas	Gyvenamas tame skaičiuje				Istatiga tame skaičiuje		tame skaičiuje		tame skaičiuje		tame skaičiuje						
				patalpų paskirtis	kam naudojama		gyvenam. kambary plotas	naud. negyve. namas	tambur. technik. patalpų	negyv. rūšiai ir pusrūšiai	pagrind. plotas	pagalb. plotas	pagrind. plotas	pagalb. plotas	pagrind. plotas	pagalb. plotas	pagrind. plotas	pagalb. plotas					
																			5	6	7	8	9
85-10-17	1	1	1	Gyvenamas	korid.	6.69		6.69															
			2	4	kamb.	16.94	16.94																
			3	4	vonia	2.16		2.16															
			4	4	kamb.	13.65	13.65																
			5	4	virtuvė	7.42		7.42															
			6	4	tuale.	1.08		1.08															
						47.94	30.59	17.35	2	2.65													
		2	1	1	4	korid.	9.38		9.38														
	2			4	tuale.	1.16		1.16															
	3			4	vonia	2.25		2.25															
	4			4	kamb.	13.78	13.78																
	5			4	4	9.78	9.78																
	6			4	4	14.63	14.63																
	7			4	virtuvė	7.90		7.90															
	8			4	kamb.	18.43	18.43																
						77.31	56.62	20.69															
		9	1	1	4	korid.	7.91		7.91														
	2			4	kamb.	16.88	16.88																
3	4			virtuvė	7.38		7.38																

Kambario Nr.	Ankstis Nr.	Lento Nr.	Kambario Nr.	Patalpų pavadinimas		Dėdins naujas plotas	Gyvenamas					Iš viso		tame skaičiuje		tame skaičiuje		tame skaičiuje		tame skaičiuje	
				patalpų paskirtis	kam naudojama		tame skaičiuje					tame skaičiuje		tame skaičiuje		tame skaičiuje		tame skaičiuje		tame skaičiuje	
							gyvenam. kambarių plotas	naud. negyvenamais	laibur. techn. patalpų	negyv. rūsiai ir pusrūsiai	pagrind. plotas	pagalb. plotas	pagrind. plotas	pagalb. plotas	pagrind. plotas	pagalb. plotas	pagrind. plotas	pagalb. plotas			
5	6	7	8	9	10	11	12	13	14	15	16	17	18	19							
A				Gyvenam.	kamb.	14.90	14.90														
5				"	"	7.99	7.99														
6				"	vonio	2.26		2.26													
7				"	tualeto	1.25		1.25													
						58.57	39.77	18.80													
10			1	"	korid.	2.60		2.60													
			2	"	kamb.	15.79	15.79														
			3	"	virtuvė	7.69		7.69													
			4	"	vonio	3.49		3.49													
						29.57	15.79	13.78													
11			1	"	korid.	6.32		6.32													
			2	"	tualeto	1.12		1.12													
			3	"	virtuvė	8.15		8.15													
			4	" Jamas	kamb.	14.02	14.02														
			5	"	vonio	2.17		2.17													
			6	" kabinas	kamb.	16.09	16.09														
						47.87	30.11	17.76	2	8.88											
				Aliso įaukite:		261.26	172.88	88.38													

5

10

mėn 17 d.

Sudarė



Tikrinuo:

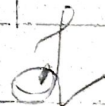

Biržai

Milunais 40a

Inventoriz. data	Aukšto Nr.	Buto Nr.	Kambario Nr.	Patalpų pavadinimas			Gyvenamas					Išstatiga		tame skaičiuje		tame skaičiuje		tame skaičiuje	
				patalpų paskirtis	kam naudojama	Bendras naud. dangas plotas	tame skaičiuje					tame skaičiuje		tame skaičiuje		tame skaičiuje			
							gyvenam. kambarys plotas	naud. negyve. namas	šilumin. technol. patalpų	negyve. patalpų	išstatig. plotas	pagrind. plotas	pagalb. plotas	pagrind. plotas	pagalb. plotas	pagrind. plotas	pagalb. plotas		
1	2	3	4	5	6	7	8	9	10	11	12	13	14	15	16	17	18	19	
	<i>2</i>	<i>3</i>	<i>1</i>	<i>Gyvenam.</i>	<i>korid.</i>	<i>6.79</i>		<i>6.79</i>											
			<i>2</i>	<i>"</i>	<i>kamb.</i>	<i>16.86</i>	<i>16.86</i>												
			<i>3</i>	<i>"</i>	<i>vonio</i>	<i>2.17</i>		<i>2.17</i>											
			<i>4</i>	<i>"</i>	<i>kamb.</i>	<i>13.58</i>	<i>13.58</i>												
			<i>5</i>	<i>"</i>	<i>virtuvė</i>	<i>4.57</i>		<i>4.57</i>											
			<i>6</i>	<i>"</i>	<i>tuale.</i>	<i>1.05</i>		<i>1.05</i>											
						<i>4802</i>	<i>30.44</i>	<i>17.58</i>											
		<i>4</i>	<i>1</i>	<i>"</i>	<i>korid.</i>	<i>9.64</i>		<i>9.64</i>											
			<i>2</i>	<i>"</i>	<i>tuale.</i>	<i>1.12</i>		<i>1.12</i>											
			<i>3</i>	<i>"</i>	<i>vonio</i>	<i>2.25</i>		<i>2.25</i>											
			<i>4</i>	<i>"</i>	<i>kamb.</i>	<i>13.93</i>	<i>13.93</i>												
			<i>5</i>	<i>"</i>	<i>"</i>	<i>9.90</i>	<i>9.90</i>												
			<i>6</i>	<i>"</i>	<i>"</i>	<i>14.58</i>	<i>14.58</i>												
			<i>7</i>	<i>"</i>	<i>virtuvė</i>	<i>8.10</i>		<i>8.10</i>											
			<i>8</i>	<i>"</i>	<i>kamb.</i>	<i>18.91</i>	<i>18.91</i>												
						<i>78.43</i>	<i>57.32</i>	<i>21.11</i>											
		<i>12</i>	<i>1</i>	<i>"</i>	<i>korid.</i>	<i>7.74</i>		<i>7.74</i>											
			<i>2</i>	<i>"</i>	<i>kamb.</i>	<i>16.79</i>	<i>16.79</i>												
			<i>3</i>	<i>"</i>	<i>virtuvė</i>	<i>7.27</i>		<i>7.27</i>											

Kamb. Nr.	Aukšto Nr.	Lauko Nr.	Kamb. Nr.	Patalpų pavadinimas		Bendrasis matavimas plotas	Gyvenamas					Iš viso		tame skaičiuje		tame skaičiuje		tame skaičiuje	
				patalpų paskirtis	kam naudojama		tame skaičiuje					tame skaičiuje		tame skaičiuje		tame skaičiuje			
							gyvenam. kambarių plotas	laud. patalpa plotas	šiluminė patalpa plotas	šiluminė patalpa plotas	pagalv. plotas	pagalv. plotas	pagalv. plotas	pagalv. plotas	pagalv. plotas	pagalv. plotas			
		12	4	Gyvenam.	kaub.	14.86	14.86												
			5	"	"	7.98	7.98												
			6	"	vonia	2.11		2.11											
			7	"	tualeto	1.15		1.15											
						57.96	39.63	18.27											
		13	1	"	korid.	2.53		2.53											
			2	"	kaub.	15.65	15.65												
			3	"	virtuvė	7.71		7.71											
			4	"	vonia	3.49		3.49											
						29.38	15.65	13.73											
		14	1	"	korid.	6.23		6.23											
			2	"	tualeto	1.02		1.02											
			3	"	virtuvė	8.15		8.15											
			4	"	kaub.	14.02	14.02												
			5	"	vonia	2.25		2.25											
			6	"	kaub.	16.38	16.38												
						48.05	30.40	17.65											
				Už viso: ii aukšte:		261.78	173.44	88.34											

10 5 10 mėn 17 d.

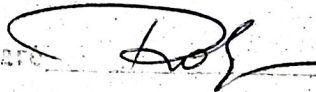
Sudarys: 

Tikslas: 

AA/p

Biržė

Vilniaus 409

Inventoriz. data	Anksio Nr.	Doto Nr.	Kambario Nr.	Patalpų pavadinimas		Bendras naud. dangas plotas	Gyvenamas tame skaičiuje				Patalpa tame skaičiuje		tame skaičiuje		tame skaičiuje		tame skaičiuje	
				patalpų paskirtis	kam. naudojama		gyvenam. kambarių plotas	naud. negyve. namas	taurbut., technik. patalpų	negyv. rasiai ir pusrūstai	pagrind. plotas	pagalb. plotas	pagrind. plotas	pagalb. plotas	pagrind. plotas	pagalb. plotas	pagrind. plotas	pagalb. plotas
1	2	3	4	5	6	7	8	9	10	11	12	13	14	15	16	17	18	19
	3	5	1	Gyvenam.	korid.	6.77		6.77										
			2	"	kaub.	17.04	17.04											
			3	"	vonio	2.17		2.17										
			4	"	kaub.	13.65	13.65											
			5	"	virtuvė	4.53		4.53										
			6	"	tuolet.	1.06		1.06										
						48.25	30.72	17.53										
			6	1	"	korid.	9.15	9.15										
				2	"	tuolet.	1.21	1.21										
				3	"	vonio	2.29	2.29										
				4	"	kaub.	13.77	13.77										
				5	"	"	10.12	10.12										
				6	"	"	14.62	14.62										
				7	"	virtuvė	8.06	8.06										
				8	"	kaub.	19.38	19.38										
						78.60	57.89	20.71										
		15	1	"	korid.	7.64		7.64										
			2	"	kaub.	16.78	16.78											
			3	"	virtuvė	7.42		7.42										

Ap. Nr.	Kam. Nr.	Kv. Nr.	Fiz. pav. pavadinimas		Dėklas, m ² ploto plotas	Gyvenamas					Išstatymai		tame skaičiuje		tame skaičiuje		tame skaičiuje	
			Pagrind. plotas	Pagalb. plotas		tame skaičiuje					tame skaičiuje		tame skaičiuje		tame skaičiuje			
						gyvenam. kambarių plotas	naud. indyve namas	namo techn. patalpų	logyva. rūsiai ir pusrūsiai	pagrind. plotas	pagalb. plotas	pagrind. plotas	pagalb. plotas	pagrind. plotas	pagalb. plotas	pagrind. plotas	pagalb. plotas	
3	15	4	Gyvenam. kamb.	kamb.	14.89	14.89												
		5	"	"	8.02	8.02												
		6	"	vonios	2.11		2.11											
		7	"	tualeto	1.15		1.15											
					58.01	39.69	18.32											
16	1	"	korid.		2.58		2.58											
	2	"	kamb.		15.70	15.70												
	3	"	virtuvė		7.76		7.76											
	4	"	vonios		3.49		3.49											
					29.53	15.70	13.83											
17	1	"	korid.		6.65		6.65											
	2	"	tualeto		1.02		1.02											
	3	"	virtuvė		8.31		8.31											
	4	"	kamb.		14.05	14.05												
	5	"	vonios		2.22		2.22											
	6	"	kamb.		16.32	16.32												
					48.57	30.37	18.20											
			Viso m ² aikite		262.96	174.37	88.59											

PASTATO RAIDĖ 1A^H/P

Inventorinis numeris		
Miestas	Kvartalas	Sklypas
Biržai		

LAUKAS SUSIOTI

Pastatų vidaus plotų eksplikacija

Biluvais 40°

Inventoriz. data	Aukšto Nr.	Buto Nr.	Kambario Nr.	Patalpų pavadinimas		Bendras naud. plotas	Gyvenamas tame skaičiuje				Iš viso tame skaičiuje		tame skaičiuje		tame skaičiuje			
				patalpų paskirtis	kam naudojama		gyvenam. kambarių plotas	naud. negyvenam. kambarių plotas	šiluminė techn. patalpų plotas	negyv. plotas	pagrind. plotas	pagalb. plotas	pagrind. plotas	pagalb. plotas	pagrind. plotas	pagalb. plotas		
1	2	3	4	5	6	7	8	9	10	11	12	13	14	15	16	17	18	19
	4	7	1	Gyvenam.	korid.	6.60		6.60										
			2	"	korid.	17.28	17.28											
			3	"	vonios	2.25		2.25										
			4	"	korid.	13.36	13.36											
			5	"	virtuvė	7.29		7.29										
			6	"	tualeto	1.00		1.00										
						47.78	30.64	17.14										
		8	1	"	korid.	9.21		9.21										
			2	"	tualeto	1.12		1.12										
			3	"	vonios	2.22		2.22										
			4	"	korid.	13.92	13.92											
			5	"	"	10.22	10.22											
			6	"	"	14.53	14.53											
			7	"	virtuvė	7.91		7.91										
			8	"	korid.	19.69	19.69											
						78.82	58.36	20.46										
		18	1	"	korid.	7.77		7.77										
			2	"	korid.	17.09	17.09											
			3	"	virtuvė	7.37		7.37										

4

Auksto Nr.	Būto Nr.	Kambario Nr.	Patalpu pavadinimas		Dėngis nau- dingas plotas	Gyvenamas					T a l a s a		tame skaičiuje		tame skaičiuje		tame skaičiuje	
			patalpu paskirtis	kam naudojama		tame skaičiuje					tame skaičiuje		tame skaičiuje		tame skaičiuje			
						gyvenam. kambarių plotas	naud. negyve- nimas	tambur. kamburk. patalpų	negyv. daliniai ir pastatinių	pagrind. plotas	pagalb. plotas	pagrind. plotas	pagalb. plotas	pagrind. plotas	pagalb. plotas			
	18	4	Gyvenam.	kamb.	14.98	14.98												
		5	"	"	7.92	7.92												
		6	"	vonio	2.18		2.18											
		7	"	tuoret.	1.23		1.23											
					58.54	39.99	18.55											
	19	1	"	korid.	2.62		2.62											
		2	"	kamb.	15.67	15.67												
		3	"	virtuve	7.61		7.61											
		4	"	vonio	3.44		3.44											
					29.34	15.67	13.67											
	20	1	"	korid.	6.87		6.87											
		2	"	tuoret.	1.03		1.03											
		3	"	virtuve	7.94		7.94											
		4	" Anders	kamb.	13.94	13.94												
		5	"	vonio	2.12		2.12											
		6	" Daugė	kamb.	16.45	16.45												
					48.35	30.39	17.96	2	8.96									
				Nišo: išaukšte	262.83	175.05	87.78											

85

10

mėn 14 d.

Sudarė



Tikrinio:



2014-06-19

PASTATO RAIDA *1A⁴/P*

Inventoriu's numeris		
Miestas	Kvartalas	Sklypas
<i>Biržai</i>		

Pastatų vidaus plotų eksploikacija
Vilniaus 40^a

Inventoriu's data	Arkšio Nr.	Buto Nr.	Kambario Nr.	Patalpų pavadinimas		Bendras naud. plotas	Gyvenamas					Ištalpų a		Ištalpų b		Ištalpų c		
				patalpų paskirtis	kam naudojami		tame skaičiuje					tame skaičiuje		tame skaičiuje		tame skaičiuje		
							gyvenam. kambarių plotas	naud. negyvenam. kambarių plotas	technik. patalpų plotas	negyvenam. ir parduotuv. plotas	pagrind. plotas	pagalb. plotas	pagrind. plotas	pagalb. plotas	pagrind. plotas	pagalb. plotas		
1	2	3	4	5	6	7	8	9	10	11	12	13	14	15	16	17	18	19
				<i>viso: 1A⁴/P</i>		<i>1048.83</i>	<i>695.74</i>	<i>353.09</i>										
				<i>ši viso:</i>		<i>1320.38</i>	<i>695.74</i>	<i>353.09</i>		<i>271.55</i>								

Reda
Zap...

